Купить торговое помещение за 24 950 100 рублей на 3-я Степная улица, 21

Саратовская область, Саратов, 3-я Степная улица, 21

24 950 100 Р
74 036Р за м^2

337.00 м^2	337.00 м^2	1 из 6
Общая	Жилая	Этаж

Продаётся нежилое помещение с торговым залом общей площадью 337 кв.м, арендатор торговая сеть магазинов Гроздь (Красное и белое). Пол плитка, все коммуникации, сигнализация. Отличная локация, пешеходный тротуар и автомобильная проезжая часть. Собственник.

4 с 29.09.2023, обновлен 29.09.2023

Характеристики

Этаж	1	Этажей всего	6
Площадь жилая	337.00 кв. м		
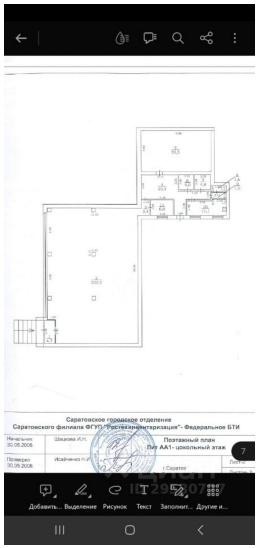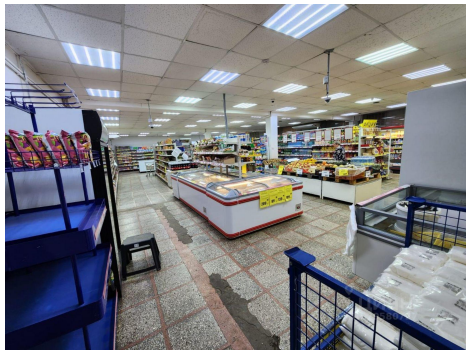
https://saratov.restate.ru/obj/prodazha-torgovli-3-ya-stepnaya-ulica-21-22403868/