Сдать ОСЗ, отдельно стоящее здание за 750 038 рублей на Бабушкин взвоз, 10

Саратовская область, Саратов, Бабушкин взвоз, 10

750 038 Р в месяц
8 334Р за м^2 в месяц

90.00 м^2
Общая

Арт. 58640946 Предлагается в аренду предприятие общепита полностью готового к работе. Два отдельно стоящих здания с летней площадкой площадью 12 соток. Расположение: недалеко от Набережной, сквера Липки, Шахматного Дворца, администрации Волжского района. В первом здании, площадью 90 кв.м. здании - зал с барной стойкой, кухня, с/у, топочная-кладовая. В кухне пароконвектомат Рациональ, холодильный и морозильный столы polair . холодильник, посудомоечная машина и другое оборудование. Второе здание, площадью 25 кв.м. также оборудовано под общепит, Два входа. вытяжка. Барная стойка, места для посетителей. Отопление газовое, На уличной площадке уличная мебель, две беседки, мангальная зона, детская площадка, оборудованная сцена, теплый с/у. Арендная плата за каждый лот выставляется отдельно: Аренда основного здания с летней площадкой составляет в период с октября по апрель - 100000 рублей, с мая по сентябрь - 150000 рублей. Аренда второго здания - 30000 рублей в месяц. Аренда оборудования оплачивается отдельно, по согласованию. Звоните, рассмотрим разные варианты.

0 с 21.03.2024, обновлен 15.04.2024

Характеристики

Этажей всего	1

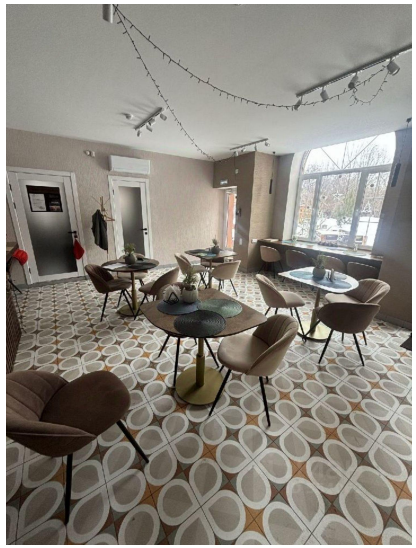
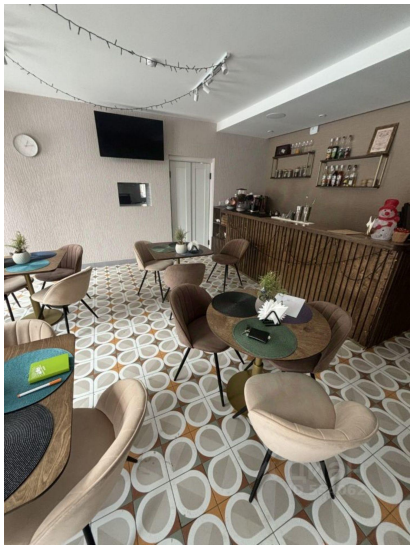
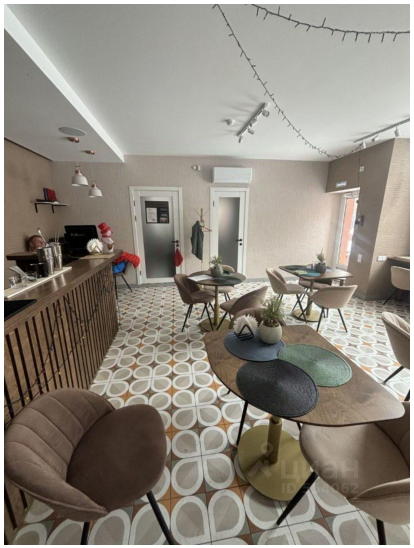

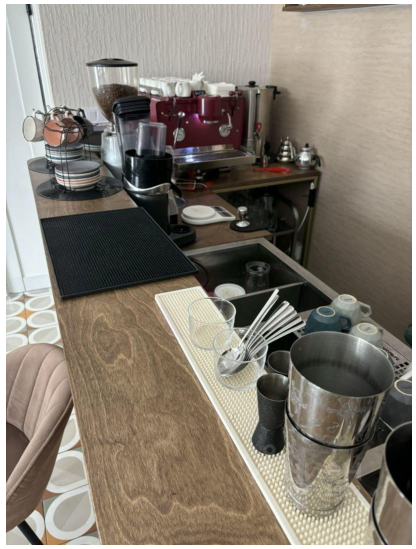
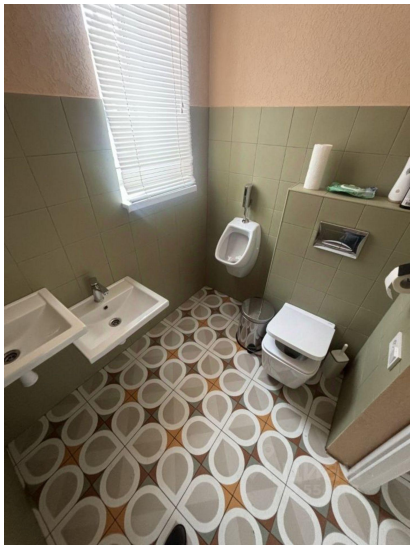
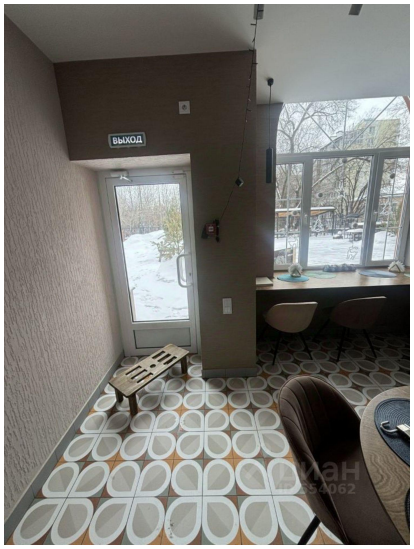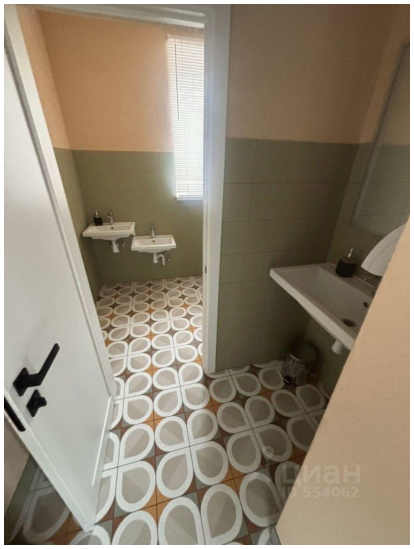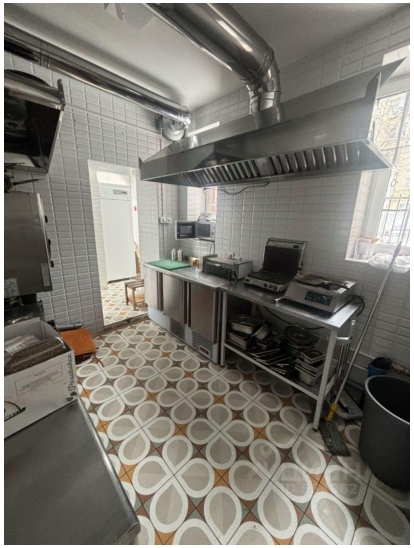
ВЫХОД