Купить комнату за 700 000 рублей на улица Моисеева, 3

Саратовская область, Саратов, улица Моисеева, 3

700 000 Р
58 333Р за м^2

12.00 м^2
Общая

3 из 5
Этаж

ПРОДАЕТСЯ: Комната в коммунальной квартире, места общего пользования на три комнаты, в нормальном состоянии, по факту никто не проживает! Общей площадью 12.9 м2., на третьем этаже пятиэтажного жилого дома. Пластиковой окно, металлическая входная дверь. Отличным бонусом идет в коридоре,кладовка на каждого из собственников. Развитая инфраструктура: магазины, детские сады,школы ,поликлиника,в шаговой доступности. Маршрутное такси по расписанию. Принимаем любую форму расчета! Остались вопросы-Звоните! Код пользователя: 73093 Номер в базе: 7676968

3 с 06.07.2025, обновлен 07.07.2025

Продавец: Собственник

Телефон: +79172008492

Характеристики
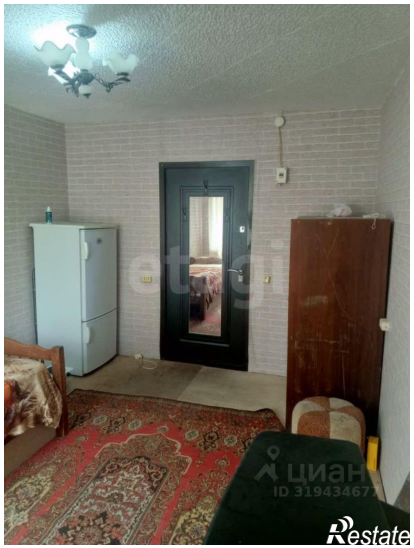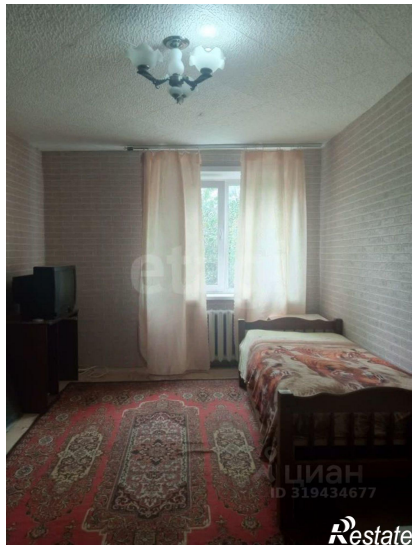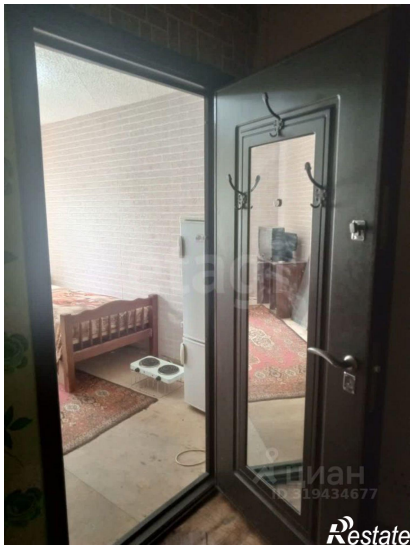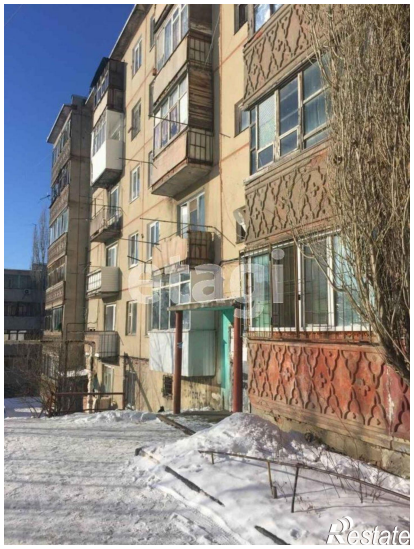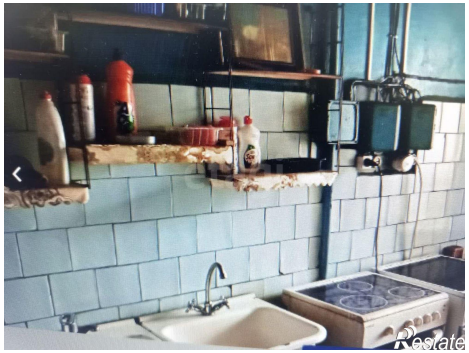
Тип дома	панельный	Этаж	3
Этажей всего	5