Купить комнату за 850 000 рублей на им Разина С.Т. ул., 78

Саратовская область, Городской округ Саратов, Саратов, им Разина С.Т. ул., 78

850 000 Р
62 963Р за м^2

13.50 м^2	13.50 м^2	3 из 5
Общая	Жилая	Этаж

Арт. 108687053 Комната в шаговой доступности от центра города. Комфортный 3-й этаж, окно во двор. Выполнено наружное утепление. Для жаркого лета есть сплит-система. Адекватные соседи. Хороший вариант для студента, можно легко добраться до любого учебного заведения.

3 с 02.07.2025, обновлен 26.08.2025

Продавец: Сосновый бор

Телефон: +79873500102

Характеристики
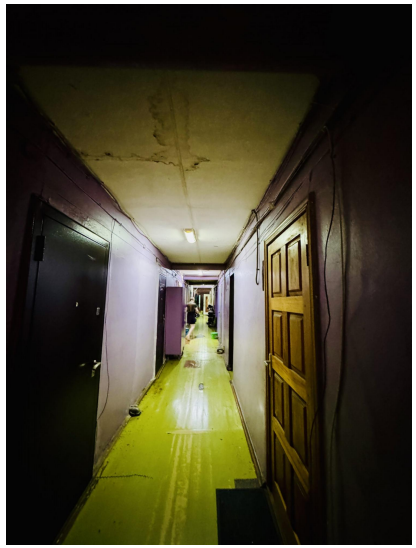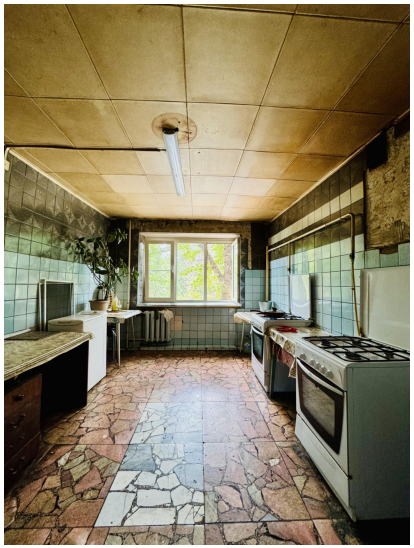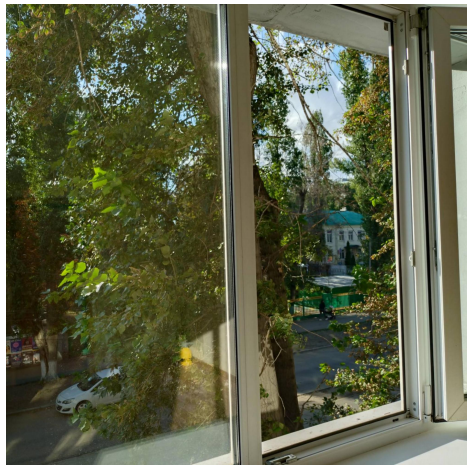
Тип дома	кирпичный	Этаж	3
Этажей всего	5	Площадь жилая	13.50 кв. м
Площадь комнат	13.00 кв. м	Вид из окон	во двор