Сдать квартиру за 45 000 рублей на Рабочая ул, 62/68

Саратовская область, Городской округ Саратов, Саратов, Рабочая ул, 62/68

45 000 Р в месяц

66.00 м^2	45.00 м^2	12.00 м^2	5 из 10
Общая	Жилая	Кухня	Этаж

Сдается в аренду двухкомнатная квартира, Рахова/Рабочая. Современный дизайн, ремонт в европейском исполнении, мягкая и корпусная мебель, кухонный гарнитур со встроенной кухонной техникой, бытовая техника, сплит-системы, стиральная машина автоматическая, телевизоры жк, холодильник, посудомоечная машина. Пластиковые стеклопакеты, ламинат, двухуровневые потолки со встроенным освещением. Вместительные системы хранения. Санузел раздельный, ванна. Дом с закрытым благоустроенным двором. Центральный район, 5 минут до Детского парка, 7-10 минут до проспекта Кирова и Крытого рынка. Удобная дорожная развязка и хорошая транспортная доступность, можно легко и без проблем добраться в любую точку города. Развитая инфраструктура. Рядом множество магазинов, сетевых универсамов, бистро и кафе, аптек, образовательных и медицинских учреждений, торговых центров, салонов, банков, платежных терминалов и банкоматов.

55 с 21.04.2020, обновлен 26.08.2025

Продавец: Мир Жилья

Телефон: +79873828693

Характеристики

Количество комнат	2	Тип дома	кирпичный
Этаж	5	Этажей всего	10
Состояние объекта	отличное	Наличие балкона	да
Санузел	раздельный с/у	Площадь жилая	45.00 кв. м
Площадь кухни	12.00 кв. м		

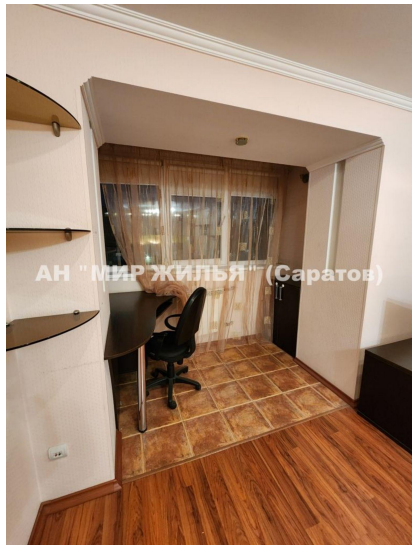
АН "МИР ЖИЛЬЯ" (Саратов)

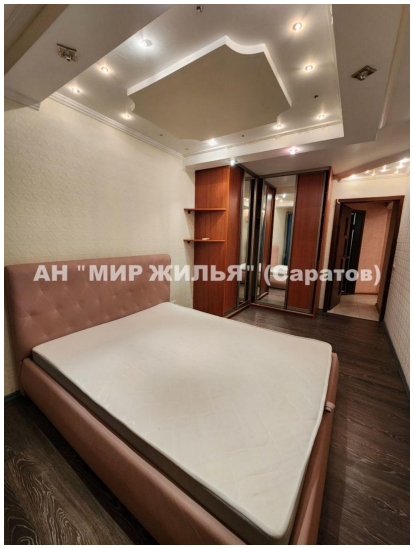
АН "МИР ЖИЛЬЯ" (Саратов)

АН "МИР ЖИЛЬЯ" (Саратов)

АН "МИР ЖИЛЬЯ" (Саратов)

АН "МИР ЖИЛЬЯ" (Саратов)

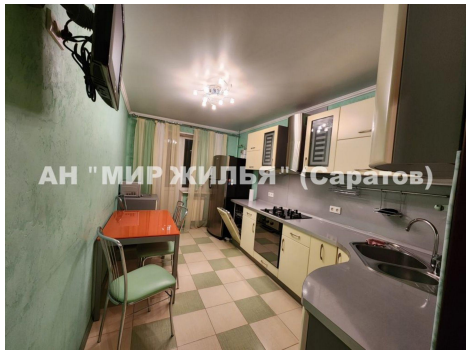
АН "МИР ЖИЛЬЯ" (Саратов)

АН "МИР ЖИЛЬЯ" (Саратов)

АН "МИР ЖИЛЬЯ" (Саратов)

АН "МИР ЖИЛЬЯ" (Саратов)

АН "МИР ЖИЛЬЯ" (Саратов)