Купить квартиру за 5 680 000 рублей на ул им Блинова Ф.А., 21Б

Саратовская область, Городской округ Саратов, Саратов, ул им Блинова Ф.А., 21Б

5 680 000 Р
97 931Р за м^2

58.00 м^2	40.00 м^2	15.00 м^2	2 из 10
Общая	Жилая	Кухня	Этаж

Продается хорошая, просторная 2х комнатная квартира улучшенной планировки, Общей площадью 58.кв.м (и + две полукруглые лоджии). Изолированные комнаты на разные стороны, большая кухня с выходом на лоджию, раздельный санузел. Квартира расположена на комфортном этаже, на две стороны, не торцевая, тёплая, светлая. Квартира в жилом состоянии, установлены и остаются новым хозяевам две сплит-системы, водонагреватель. Обе лоджии застеклены, с легкостью можно сделать кабинет!!! При продаже по желанию покупателя останется или уедет кухня - всё можно обговорить. Очень удобное месторасположение - в непосредственной близости школы 55 и 49, медико-биологический лицей, детский сад, гипермаркеты ЛЕНТА, МАГНИТ, остановки общественного транспорта, Аллея Героев, Универсам, рынок Топольчанский. В собственности более 5 лет, вся сумма в договоре. Альтернативная сделка, будет опека. Хорошая , уютная квартира - приглашаем на просмотр!

0 с 23.10.2025, обновлен 23.10.2025

Продавец: Собственник

Телефон: +79172009743

Характеристики
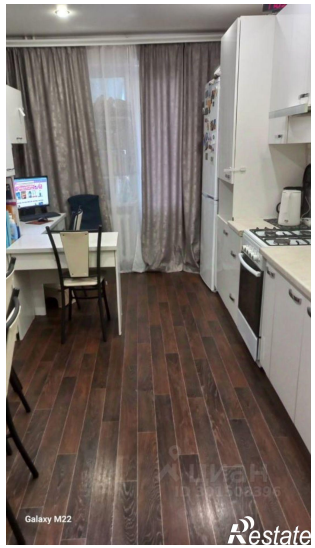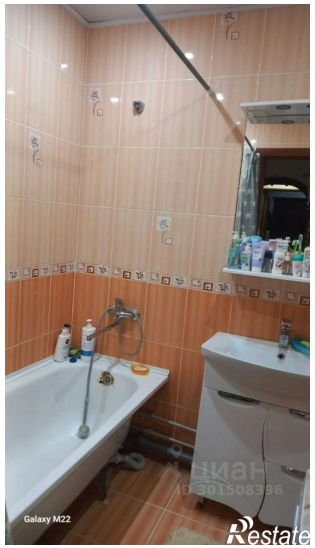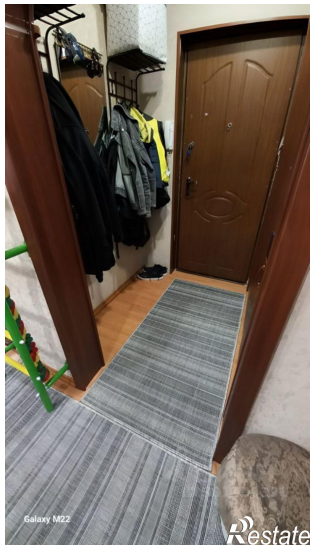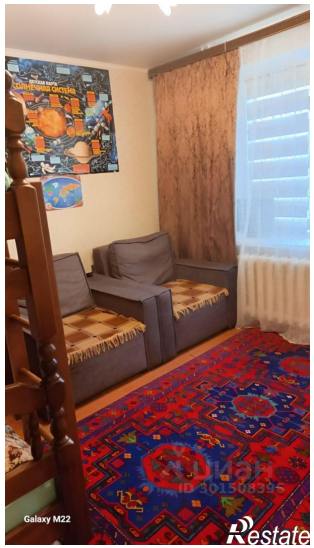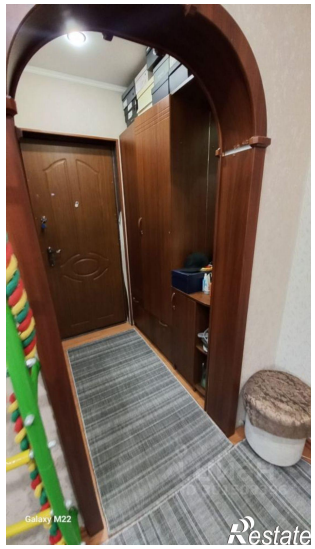
Количество комнат	2	Тип дома	панельный
Этаж	2	Этажей всего	10
Площадь жилая	40.00 кв. м	Площадь кухни	15.00 кв. м