Купить квартиру за 4 300 000 рублей на Ипподромная улица, 22

Саратовская область, Саратов, Ипподромная улица, 22

4 300 000 Р
74 138Р за м^2

58.00 м^2	47.60 м^2	6.00 м^2	5 из 5
Общая	Жилая	Кухня	Этаж

В продаже уютная 3-х комнатная квартира в Ленинском районе.Выполнен ремонт с заменой окон, сн.узле выложен кафель, натяжные потолки.Дом расположен в районе с развитой инфраструктурой: школа, дет.сад, сетевые магазины, остановка общественного транспорта, ТЦ ТАУ, рынок 3 дачная. Один взрослый собственник.

0 с 03.09.2025, обновлен 03.09.2025

Продавец: Собственник

Телефон: +79878004234

Характеристики

Количество комнат	3	Тип дома	кирпичный
Этаж	5	Этажей всего	5
Площадь жилая	47.60 кв. м	Площадь кухни	6.00 кв. м
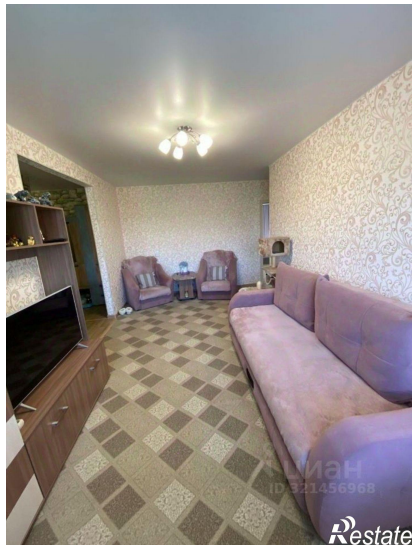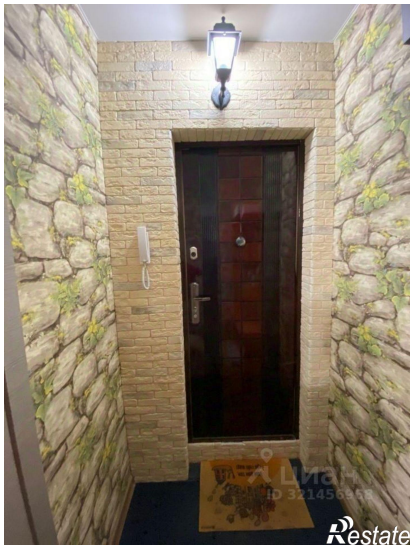
https://saratov.restate.ru/obj/prodazha-tryohkomnatnoy-kvartiri-ippodromnaya-ulica-22-18232638965/