Купить квартиру за 3 150 000 рублей на ул им Разина С.Т., 1

Саратовская область, Городской округ Саратов, Саратов, ул им Разина С.Т., 1

3 150 000 Р
105 000Р за м^2

30.00 м^2	6.00 м^2	3 из 5
Общая	Кухня	Этаж

Продаю 1-комн квартиру на комфортном 3 этаже, квартира теплая, есть небольшой балкончик, совмещенный санузел. Район с развитой инфраструктурой, в шаговой доступности несколько школ, детский сад, поликлиника, Политехнический университет, корпус Медицинского университета, магазины, почтовое отделение. Проходит большое количество транспорта, можно уехать в любое направление города. Хороший вариант приобретения под сдачу, рядом высшие учебные заведения. Один взрослый собственник, торг.

0 с 02.09.2025, обновлен 02.09.2025

Продавец: Собственник

Телефон: +79873808590

Характеристики

Количество комнат	1	Тип дома	кирпичный
Этаж	3	Этажей всего	5
Площадь кухни	6.00 кв. м		

https://saratov.restate.ru/obj/prodazha-odnokomnatnoy-kvartiri-ul-im-razina-s-t-1-18232620943/

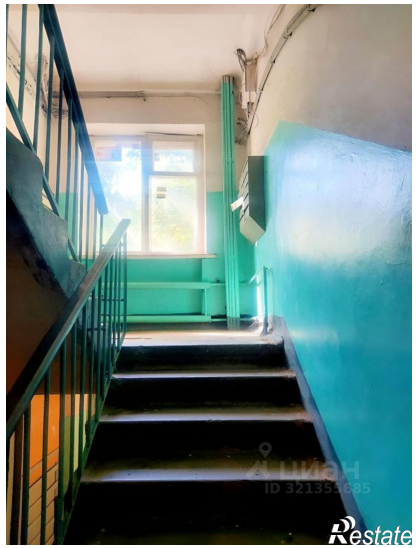

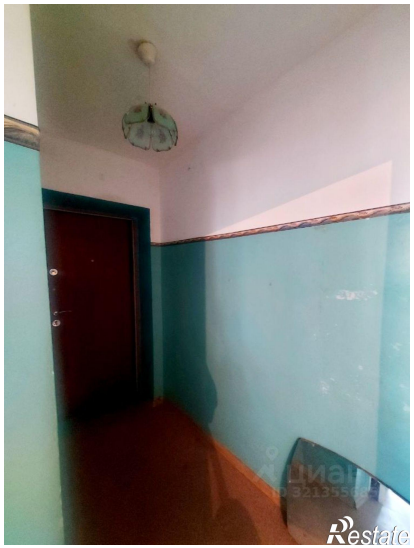
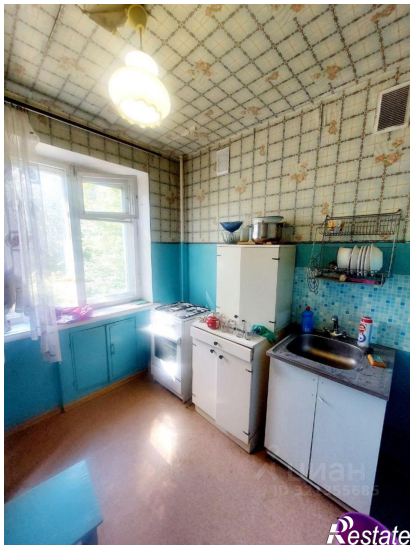
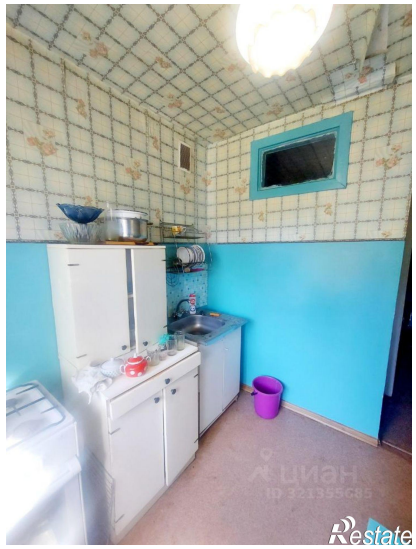

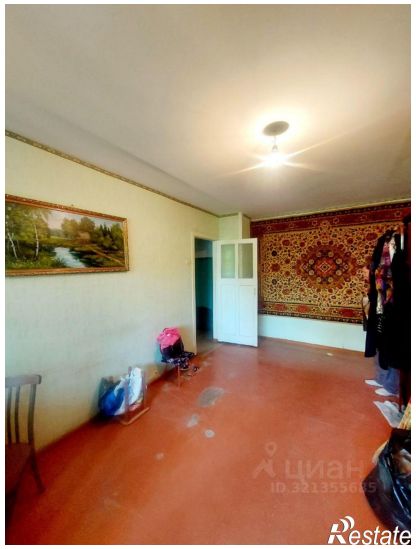

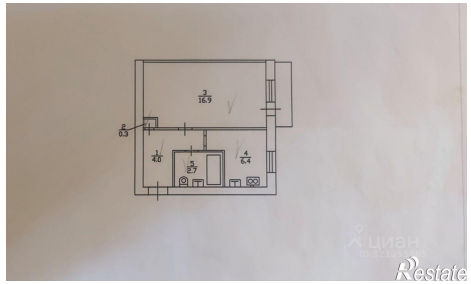
2
16.9
5
0.3
1
4.0
3
2.7
4
6.4
ЦИАН
Restate