Сдать квартиру за 14 000 рублей на Гвардейская улица, 3

Саратовская область, Саратов, Гвардейская улица, 3

14 000 Р в месяц

37.00 $м^2$	5.00 $м^2$	8 из 9
Общая	Кухня	Этаж

Сдаётся уютная однокомнатная квартира в кирпичном доме на Гвардейской улице, 3, в Саратове. Общая площадь квартиры — 37 кв. м, расположена на 8 этаже 9-этажного дома. Прекрасный выбор для тех, кто ищет комфортное жильё в спокойном районе. В квартире есть всё необходимое для комфортного проживания: косметический ремонт, мебель на кухне и в комнате, а также техника — холодильник и стиральная машина. Санузел совмещённый, с ванной, а окна выходят во двор, что обеспечивает тишину и уединение. Дом 1980 года постройки, выполнен из кирпича, что гарантирует хорошую тепло- и шумоизоляцию. В подъезде есть пассажирский лифт, а для вашего автомобиля предусмотрена наземная парковка. В шаговой доступности находятся все необходимые инфраструктурные объекты: школы, детские сады, клиники и магазины. Отличная транспортная доступность позволяет быстро добраться до любой точки города. Квартира идеально подойдёт для одного человека или пары. Приглашаем вас на просмотр! Записывайтесь заранее, чтобы оценить все преимущества этого замечательного предложения.

7 с 15.07.2025, обновлен 15.07.2025

Продавец: Собственник

Телефон: +79873608386

Характеристики

Количество комнат	1	Тип дома	кирпичный
Этаж	8	Этажей всего	9
Площадь кухни	5.00 кв. м		

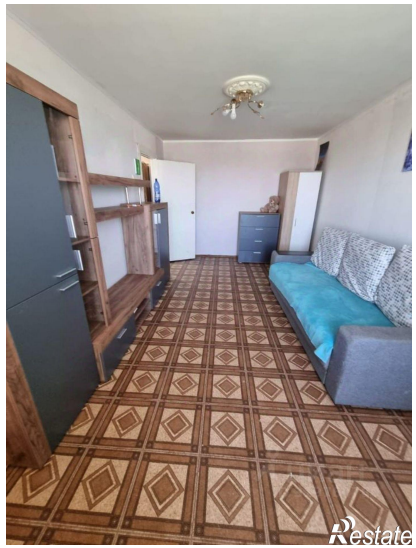
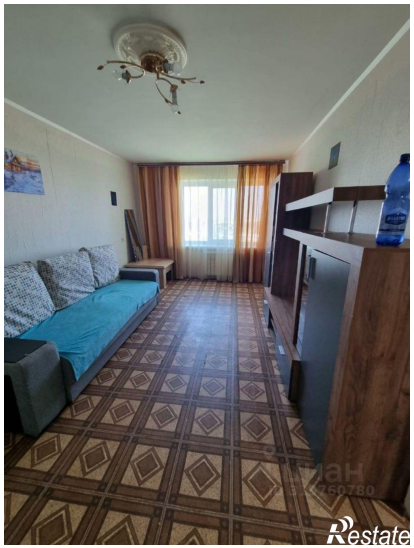
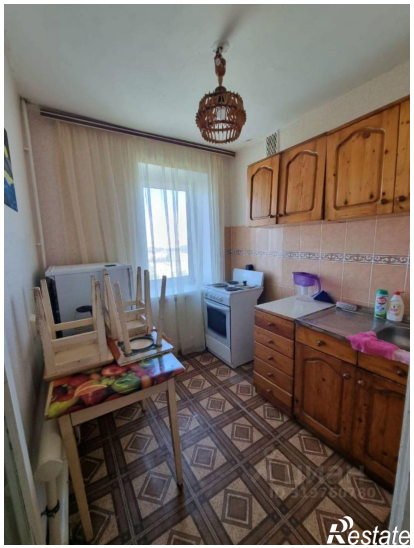

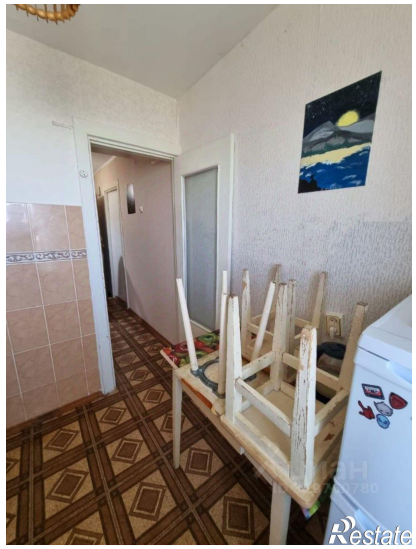
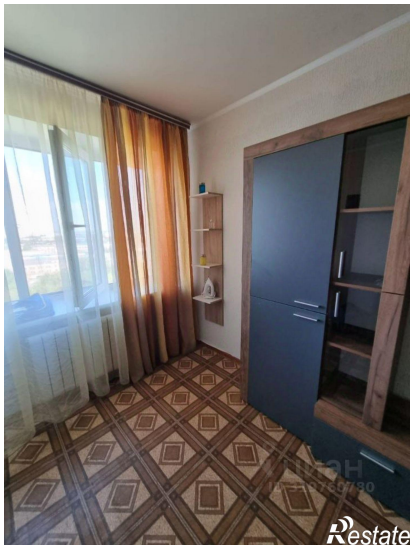
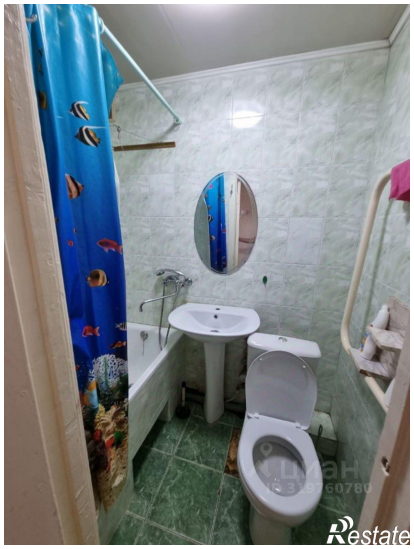

Restate

Good
vibes
only
Restate