Купить квартиру за 3 500 000 рублей на улица имени Н. В. Исаева, 23

Саратовская область, Саратов, улица имени Н. В. Исаева, 23

3 500 000 Р
106 061Р за м^2

33.00 м^2	8.00 м^2	1 из 7
Общая	Кухня	Этаж

на Исаева 23 в кирпичном доме на 1 эт продается 1 к кв 33,8 м + 6 м застекленная лоджия ,выходящая в сторону ул.У Курдюмской. В квартире соцремонт. Подойдет как под жилое так и под нежилое помещение.Своя домовая УК, упрощает перевод в нежилое. Отличное место для ОЗОН / WB

0 с 13.07.2025, обновлен 13.07.2025

Продавец: Собственник

Телефон: +79869806908

Характеристики
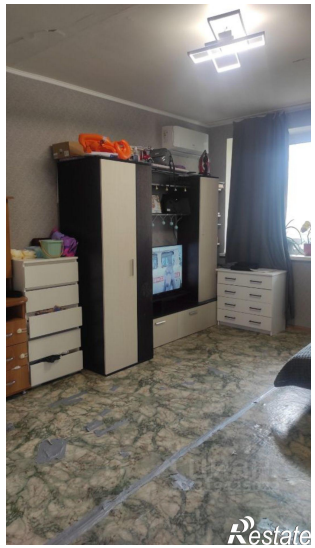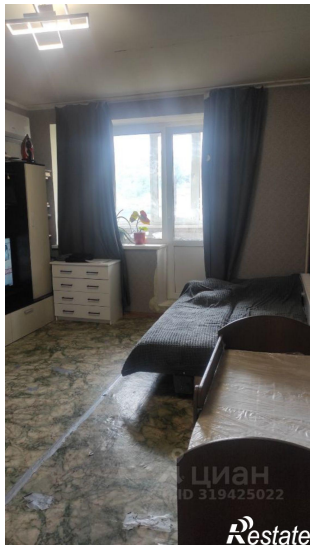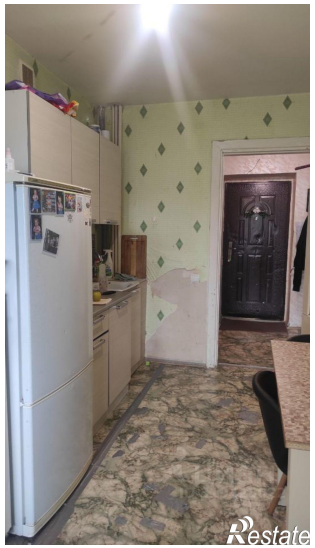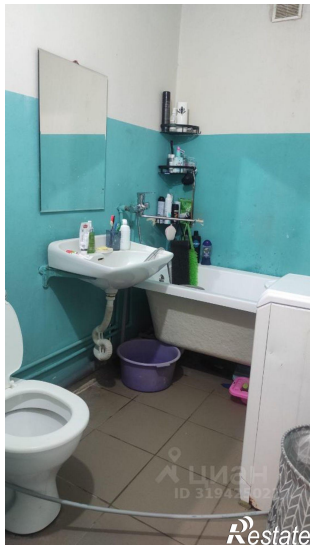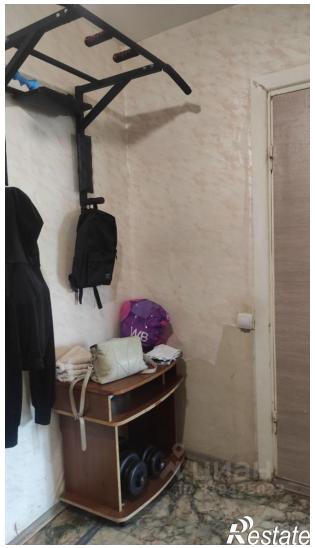
Количество комнат	1	Тип дома	кирпичный
Этаж	1	Этажей всего	7
Площадь кухни	8.00 кв. м