Купить квартиру за 14 000 000 рублей на Вольская улица, 2Д

Саратовская область, Саратов, Вольская улица, 2Д

14 000 000 Р
205 882Р за м^2

68.00 м^2	20.00 м^2	13 из 23
Общая	Кухня	Этаж

Уважаемые покупатели! Продается уютная и просторная квартира площадью 68 м² расположена на 13-ом этаже 19-этажного кирпично-монолитного дома в престижном жилом комплексе «Ямайка» в центре Саратова. Дом построен в 2014 году, отличается надежными конструкциями и качественной отделкой фасадов. Квартира находится в шаговой доступности от набережной Волги, что обеспечивает не только живописные виды из окон, но и удобный доступ к зонам отдыха и к городскому пляжу. Жилой комплекс оборудован закрытой территорией с благоустроенным двором, парковочными местами и круглосуточной охраной. В подъезде установлено видеонаблюдение, что повышает уровень безопасности. В квартира выполнен современный ремонт по дизайн-проекту: качественные отделочные материалы, продуманная планировка, большая гардеробная. Панорамные окна выходят на Волгу, обеспечивая обилие естественного света и приятный вид. Квартира продается с мебелью и техникой импортного производства, что позволяет заселяться сразу после покупки. Район обладает развитой инфраструктурой: рядом расположены Академия права, другие ВУЗы, школы, детские сады, торговые центры, кафе и медицинские учреждения. Транспортная доступность на высоком уровне — рядом несколько остановок общественного транспорта. Юридическая чистота сделки гарантирована: ...

0 с 11.07.2025, обновлен 11.07.2025

Продавец: Пархимович Наталья Александровна

Телефон: +79880205521

Характеристики

Количество комнат	1	Этаж	13
Этажей всего	23	Площадь кухни	20.00 кв. м
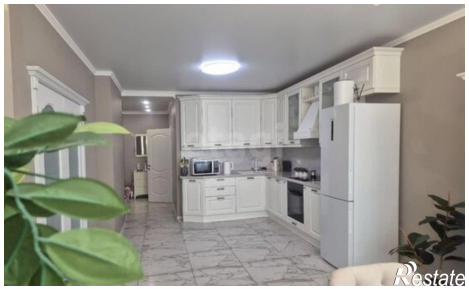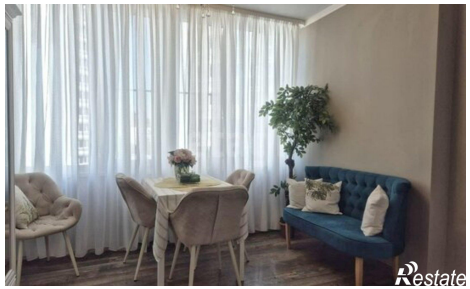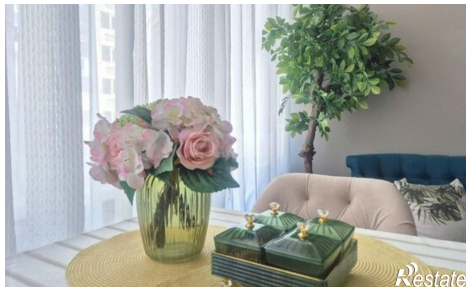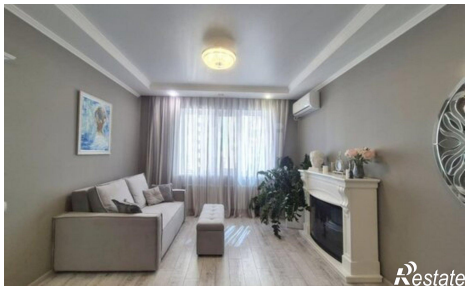
https://saratov.restate.ru/obj/prodazha-odnokomnatnoy-kvartiri-volskaya-ulica-2d-18232270593/