Купить квартиру за 4 300 000 рублей на Ипподромная улица, 22

Саратовская область, Саратов, Ипподромная улица, 22

4 300 000 Р
72 881Р за м^2

59.00 м^2	7.00 м^2	5 из 5
Общая	Кухня	Этаж

Продается 3-х комнатная квартира 58.6/45/7 м2 в панельном доме. Комнаты 2+1, санузел совмещенный, не угловая, люкс- окна выходят на 2 стороны. В квартире ремонт. Рядом с домом находятся 2 детских садика и школа.

0 с 10.07.2025, обновлен 10.07.2025

Продавец: Лидия

Телефон: +79873819549

Характеристики
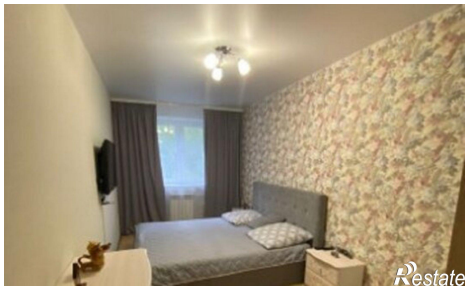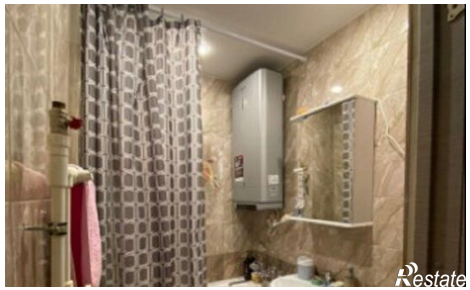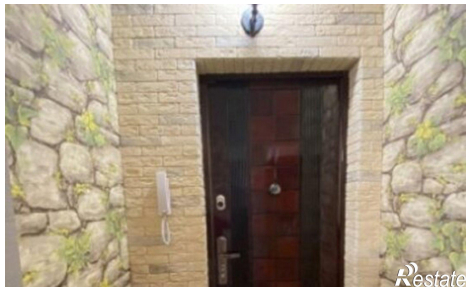
Количество комнат	3	Этаж	5
Этажей всего	5	Площадь кухни	7.00 кв. м