Купить квартиру за 2 750 000 рублей на Высокая улица, 3

Саратовская область, Саратов, Высокая улица, 3

2 750 000 Р
94 828Р за м^2

29.00 м^2	6.00 м^2	5 из 5
Общая	Кухня	Этаж

СХИ, базарчик. Отличная развязка в любую часть города. Остановка общественного транспорта в 2х минутах. Магазины. банк, рынок, поликлиника, школа, детский садик - все рядом. Квартира в отличном состоянии, современный ремонт. Балкон застеклен. Окна пластиковые, трубы меняные. Мебель оставят бонусом. Подъезд чистый, красивый - в цветах и картинах. Двор ухожен с посаженными цветами. В собственности более 5 лет. В договоре всю сумму укажут. Никто не проживает. Быстрый выход на сделку. Арт. 110099363

0 с 08.07.2025, обновлен 09.07.2025

Продавец: Борисова Елена

Телефон: +79869849362

Характеристики

Количество комнат	1	Этаж	5
Этажей всего	5	Площадь кухни	6.00 кв. м
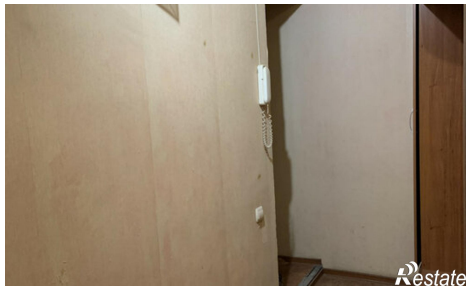
https://saratov.restate.ru/obj/prodazha-odnokomnatnoy-kvartiri-vysokaya-ulica-3-18232262484/