Купить квартиру за 10 500 000 рублей на ул Гвардейская, 35

Саратовская область, Городской округ Саратов, Саратов, ул Гвардейская, 35

10 500 000 Р
95 455Р за м^2

110.00 м^2
Общая

8 из 10
Этаж

Дом расположен рядом с лесом, вдали от шума и городской суеты! Комфортный 8 этаж с прекрасными видами на три стороны! Прекрасное состояние квартиры: заезжай и живи! В квартире очень дорогая, качнственная мебель и техника. Вся Остается! Квартира очень теплая. Есть 3 балкона и огромная утепленная лоджия (14м²). Площадь квартиры с учетом всех лоджий составляет 136 м². Один взрослый собственник. Подходит под все виды расчетов. Чистая продажа. Возьмем на реализацию вашу недвижимость! 8 дачная/ хабаровская/ крылова/ чайковского/ 7 дачная.

0 с 08.07.2025, обновлен 08.07.2025

Продавец: Собственник

Телефон: +79873609594

Характеристики

Количество комнат	3	Этаж	8
Этажей всего	10		

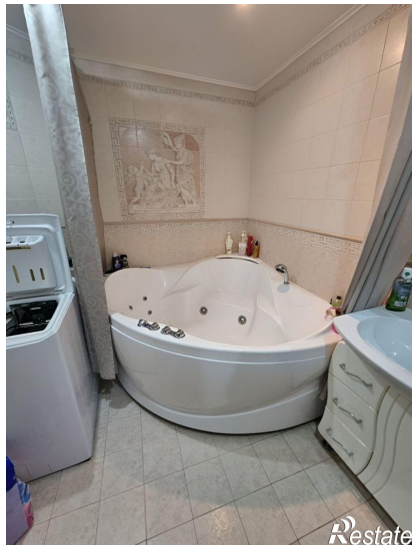
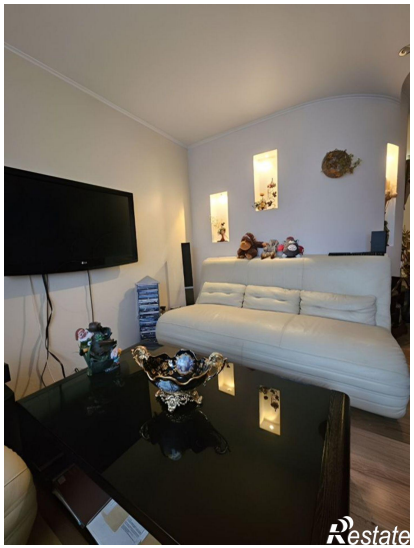
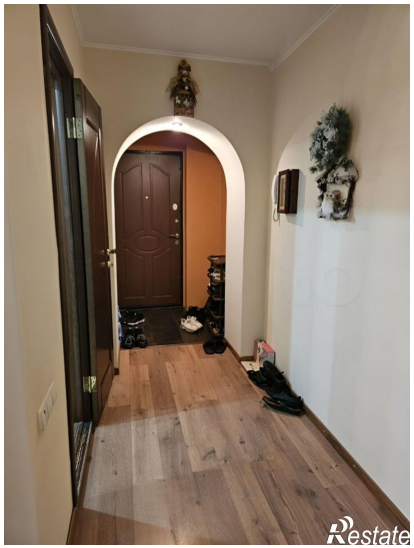

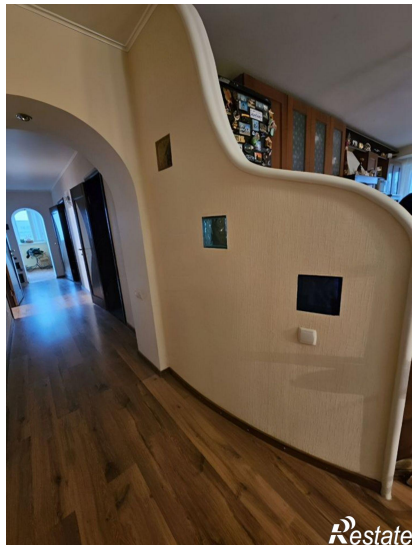
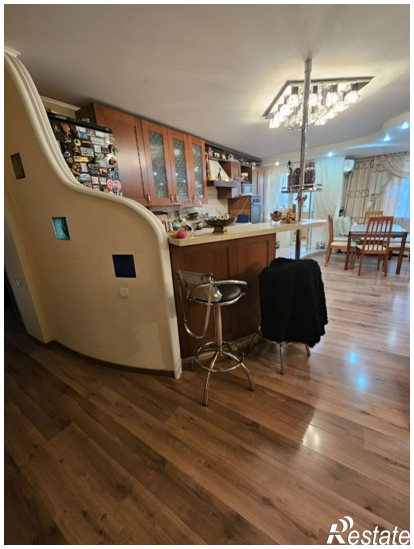
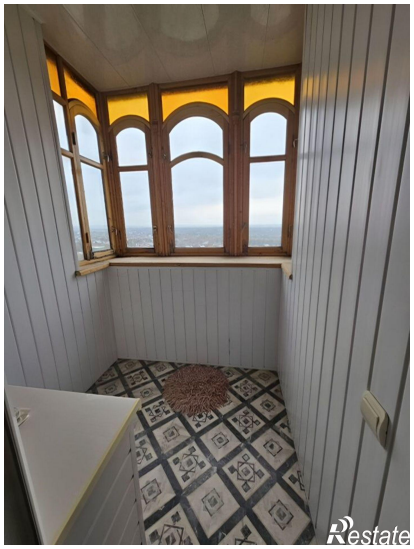
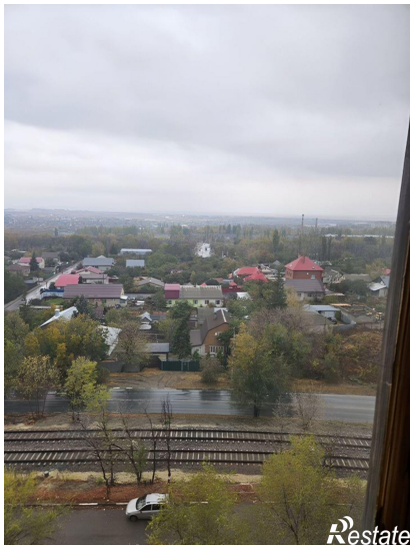

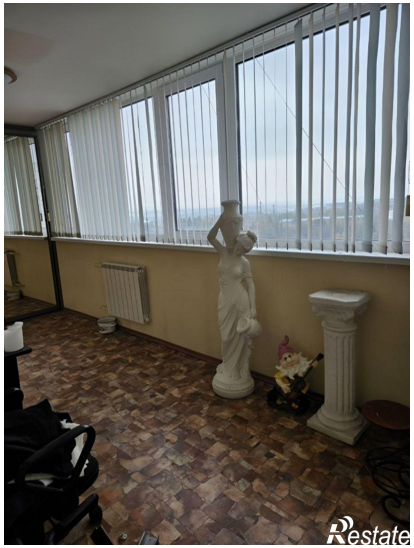
Restate

Restate