Купить квартиру за 3 270 000 рублей на проезд 1-й Строителей, 12

Саратовская область, Городской округ Саратов, Саратов, проезд 1-й Строителей, 12

3 270 000 Р
72 667Р за м^2

45.00 м^2	32.00 м^2	7.00 м^2	5 из 5
Общая	Жилая	Кухня	Этаж

Арт. 109742987 ПРОДАМ: Предлагаем вашему вниманию двухкомнатную квартиру расположенную в Ленинском районе АДРЕС:Саратов,ул.1-ПроспектСтроителей,д.12 ПЛАНИРОВКА: общая площадь 45м. кв. Комнаты изолированные, балкон не застеклен, санузел совмещен, заменена вся электропроводка на медную, заменена все трубы (ХВС , ГВС, слив), установлены новые пластиковые окна. Особенность расположения квартиры сочетает в себе спокойствие и тишину жилого квартала с одной стороны и легкую доступность в любую часть города за счет близкого расположения остановок общественного транспорта с другой стороны ИФРАСТРУКТУРА: В шаговой доступности сквер территории детства, дошкольные и общеобразовательные учреждение, сетевые предприятия торговли и аптеки, развлекательные заведения. ДОКУМЕНТЫ: квартира без обременений, один взрослый собственник, менее 3х лет в собственности. Разумный торг!

0 с 08.07.2025, обновлен 08.07.2025

Продавец: Собственник

Телефон: +79172101460

Характеристики

Количество комнат	2	Тип дома	кирпичный
Этаж	5	Этажей всего	5
Площадь жилая	32.00 кв. м	Площадь комнат	18.00 кв. м
Площадь кухни	7.00 кв. м		

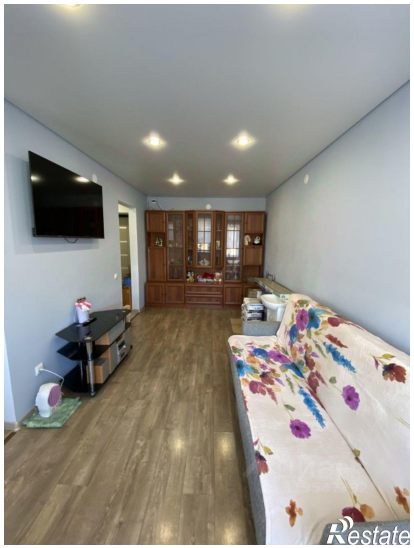
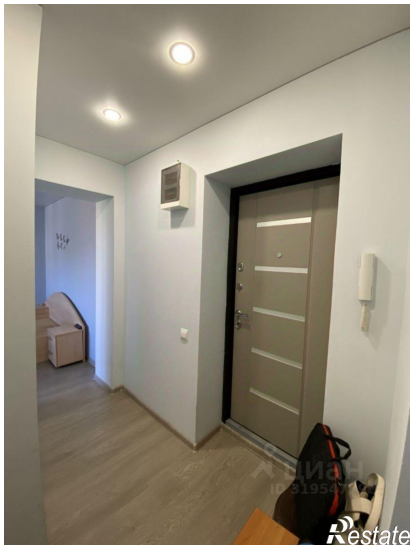

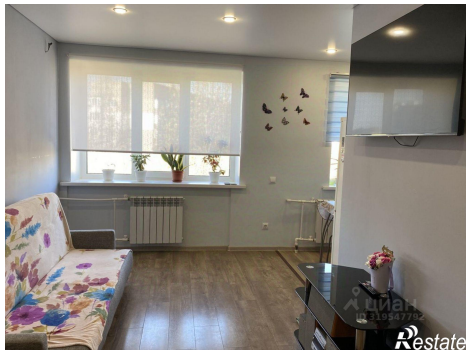

Restate

Restate