Купить квартиру за 4 200 000 рублей на ул 2-я Садовая, 55

Саратовская область, Городской округ Саратов, Саратов, ул 2-я Садовая, 55

4 200 000 Р
135 484Р за м^2

31.00 м^2	6.00 м^2	8 из 9
Общая	Кухня	Этаж

Продаётся 1- комнатная квартира 31,7 м2 в центральном районе города Саратова между Магистралью и Городским парком. Квартира расположена в одноподъездном кирпичном доме на комфортном 8 этаже, большая утеплённая, отделанная ламинатом лоджия с видом во двор ограждает жителей от шума автомобильного траффика, вход на лоджию как из зала так и из кухни. Во всей квартире установлены пластиковые окна с подоконниками, современные радиаторы отопления, сделан частичный ремонт, плитка уложена в коридоре, кухне, совмещённом с ванной санузле, выложены стены с выводами под сантехнику, также сделаны выводы в кухне, новому собственнику остаётся только подключить сантехнику в ванной и кухне по своему вкусу. Вся электропроводка проведена под оштукатуренными стенами, в зале сделана стяжка пола, вы можете постелить линолеум или ламинат на свой вкус, также поклеить обои в квартире выбрав подходящие вам цветовые решения. Квартира без обременений, звоните если заинтересовал объект, обсудим условия сделки! Код пользователя: 98460 Номер в базе: 9008505

0 с 08.07.2025, обновлен 08.07.2025

Продавец: Собственник

Телефон: +79873809706

Характеристики

Количество комнат	1	Тип дома	кирпичный
Этаж	8	Этажей всего	9
Площадь кухни	6.00 кв. м		

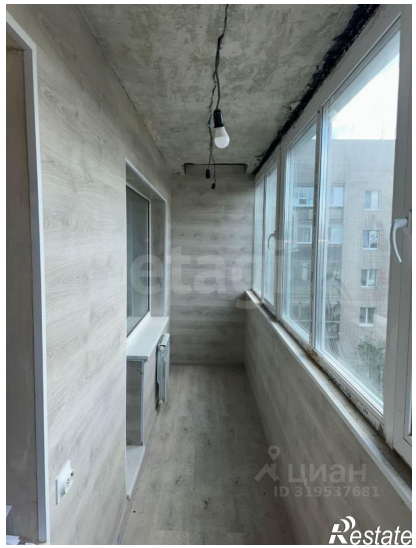

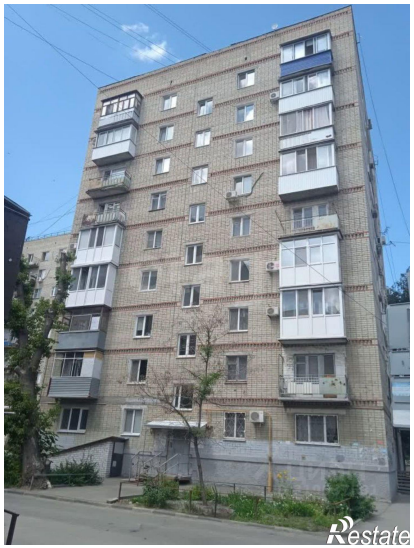

etagi
Restate

Restate