Купить квартиру за 5 200 000 рублей на Большая Садовая улица, 210

Саратовская область, Саратов, Большая Садовая улица, 210

5 200 000 Р
108 333Р за м^2

48.00 м^2
Общая

6 из 10
Этаж

В продаже уютная, светлая 2-х комнатная квартира (90-ой серии) Комнаты изолированы С/у раздельный Просторная кухня Из зала выход на 8- ми метровую лоджию Водонагреватель Кондиционер Удобное месторасположение , транспортная развязка , рядом авто и жд вокзал, школа, ТЦ, рынки , все нужные магазины. - Развитая инфраструктура, стабильная коммерческая привлекательность микрорайона. - Комфортная и уютная планировка квартиры. - Отличное расположение не только дома, но и квартиры - не торцевая, теплая, светлая. - Близость к культурным, торговым и социальным объектам. - Хорошая транспортная развязка по всем направлениям города - остановка в 3х минутах. - Возможность покупки в ипотеку. Любая форма оплаты.

0 с 08.07.2025, обновлен 08.07.2025

Продавец: Собственник

Телефон: +79878301485

Характеристики
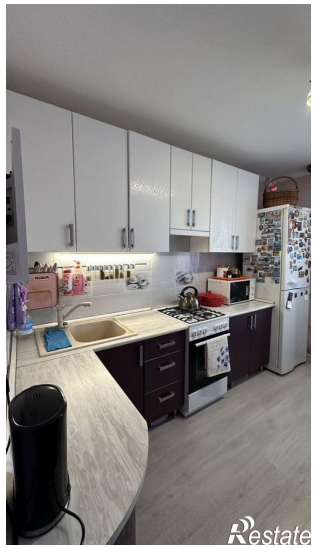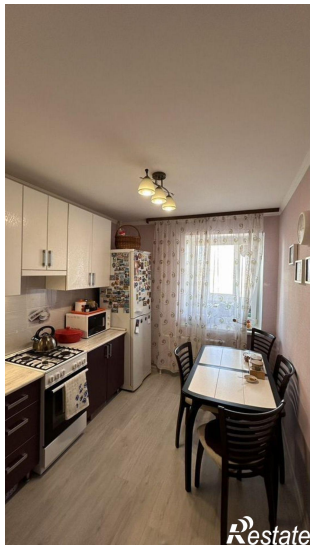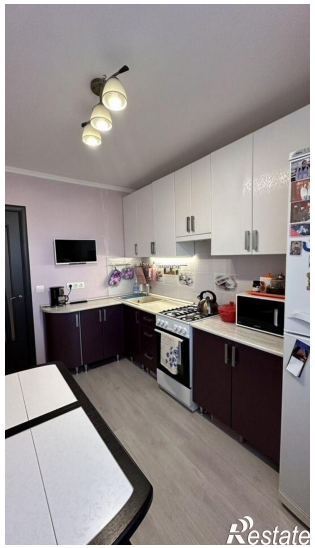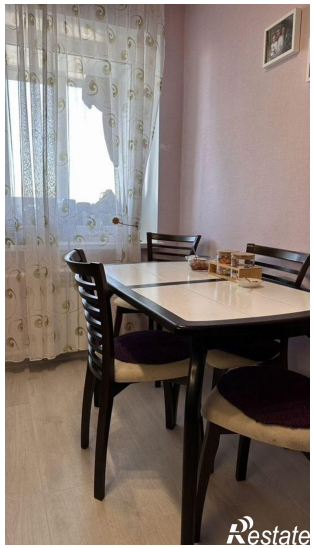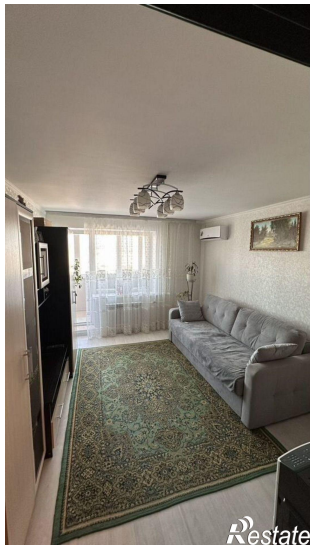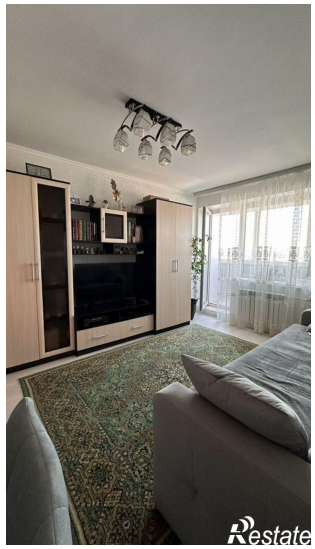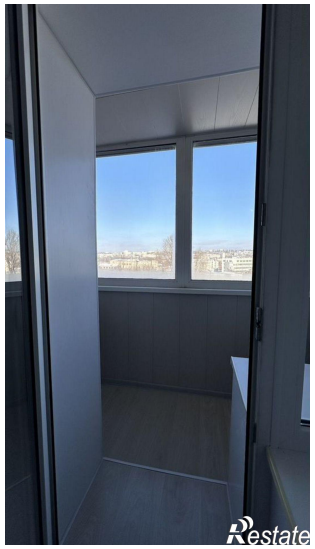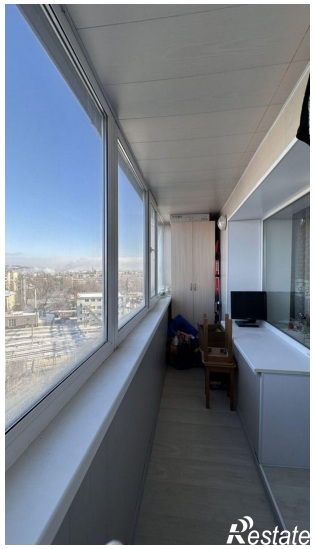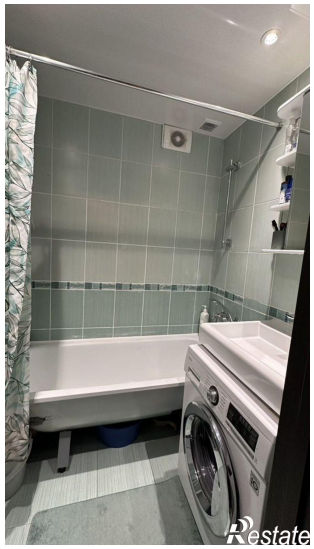
Количество комнат	2	Этаж	6
Этажей всего	10