Купить квартиру за 3 270 000 рублей на 1-й проезд Строителей, 12

Саратовская область, Саратов, 1-й проезд Строителей, 12

3 270 000 Р
72 667Р за м^2

45.00 м^2	7.00 м^2	5 из 5
Общая	Кухня	Этаж

Арт. 109742987 ПРОДАМ: Предлагаем вашему вниманию двухкомнатную квартиру расположенную в Ленинском районе АДРЕС:Саратов,ул.1-ПроспектСтроителей,д.12 ПЛАНИРОВКА: общая площадь 45м. кв. Комнаты изолированные, балкон не застеклен, санузел совмещен, заменена вся электропроводка на медную, заменена все трубы (ХВС , ГВС, слив), установлены новые пластиковые окна. Особенность расположения квартиры сочетает в себе спокойствие и тишину жилого квартала с одной стороны и легкую доступность в любую часть города за счет близкого расположения остановок общественного транспорта с другой стороны ИФРАСТРУКТУРА: В шаговой доступности сквер территории детства, дошкольные и общеобразовательные учреждение, сетевые предприятия торговли и аптеки, развлекательные заведения. ДОКУМЕНТЫ: квартира без обременений, один взрослый собственник, менее 3х лет в собственности. Разумный торг!

0 с 08.07.2025, обновлен 08.07.2025

Продавец: Юрьева Стелла

Телефон: +79873819045

Характеристики

Количество комнат	2	Этаж	5
Этажей всего	5	Площадь кухни	7.00 кв. м
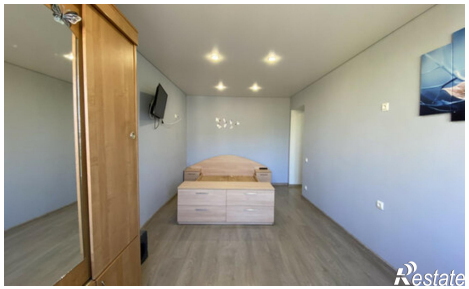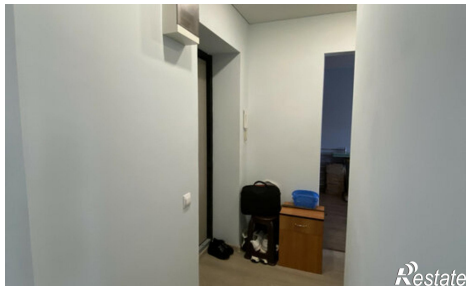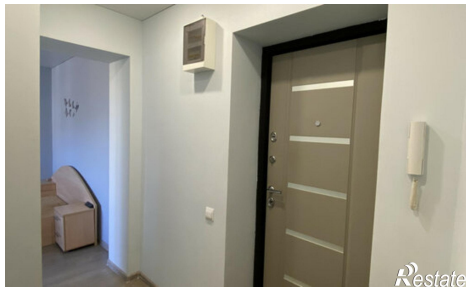
https://saratov.restate.ru/obj/prodazha-dvuhkomnatnoy-kvartiri-1-y-proezd-stroiteley-12-18232261004/