# Купить квартиру за 2 800 000 рублей на Ламповая улица, 4

Саратовская область, Саратов, Ламповая улица, 4

2 800 000 Р
65 116Р за м$^2$

| 43.00 м$^2$ | 32.00 м$^2$ | 6.00 м$^2$ | 2 из 5 |
|---|---|---|---|
| Общая | Жилая | Кухня | Этаж |

Продается уютная 2-комнатная квартира в самом сердце Саратова на Ламповой улице, дом 4. Общая площадь квартиры составляет 43,1 кв. м, из которых 32,0 кв. м жилая площадь и 6,5 кв. м кухня. Квартира расположена на 2-м этаже 5-этажного кирпичного дома, построенного в 1963 году. Высота потолков 2,5 м. В квартире сделан косметический ремонт, что позволяет вам сразу же въехать и обустроиться. Планировка включает совмещенный санузел и окна, выходящие на улицу, что обеспечивает достаточно естественного света в течение дня. Квартира частично меблирована и оснащена необходимой бытовой техникой, поэтому можно легко обустроить пространство под свои нужды. Дом находится в хорошем состоянии, с наземной парковкой для автомобилей жильцов. Кирпичные стены обеспечивают отличную звукоизоляцию и сохраняют тепло в холодное время года. Рядом с домом расположены школы и детские сады, что особенно удобно для семей с детьми. В шаговой доступности также находятся магазины для повседневных покупок. Условия сделки: квартира продается без посредников, от собственника, что упрощает процесс покупки. Все документы в полном порядке, без обременений, что позволяет оформить ипотеку при необходимости. Не упустите возможность приобрести эту квартиру! Записывайтесь на просмотр, звоните по указанному номеру и приезжайте ...

0 с 08.07.2025, обновлен 08.07.2025

Продавец: Собственник

Телефон: +79172104844

## Характеристики

| | | | |
|---|---|---|---|
| Количество комнат | 2 | Тип дома | кирпичный |
| Этаж | 2 | Этажей всего | 5 |
| Площадь жилая | 32.00 кв. м | Площадь кухни | 6.00 кв. м |

https://saratov.restate.ru/obj/prodazha-dvuhkomnatnoy-kvartiri-lampovaya-ulica-4-18232261003/

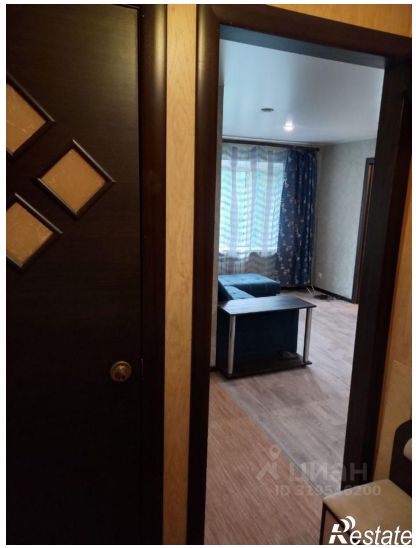

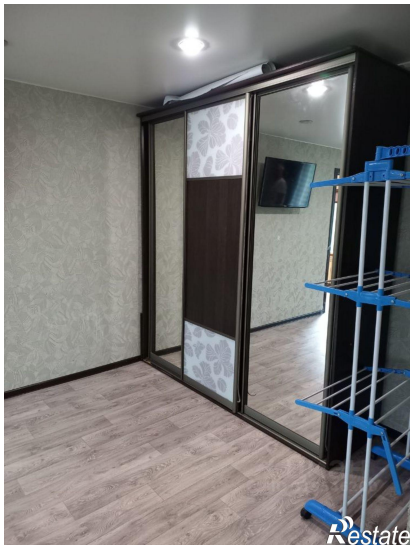

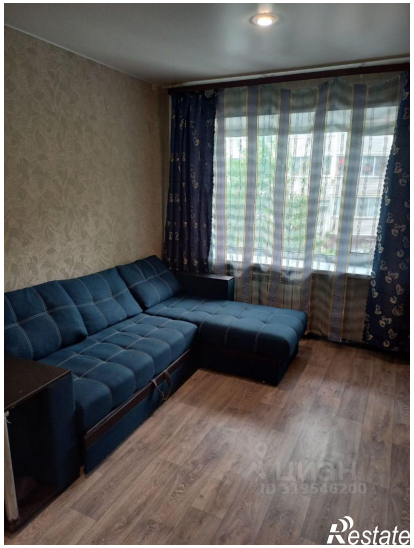
циан
ID 319546200
Restate

циан
ID 319546200
Restate