Сдать квартиру за 10 000 рублей на Хрустальная улица, 55Б

Саратовская область, Саратов, Хрустальная улица, 55Б

10 000 Р в месяц

30.00 м^2	18.00 м^2	9.00 м^2	1 из 3
Общая	Жилая	Кухня	Этаж

Сдается уютная однокомнатная квартира площадью 30 кв. м на первом этаже трехэтажного дома. Квартира находится в тихом районе, окна выходят на улицу. В квартире сделан косметический ремонт. Дом - в хорошем состоянии, 2015 года постройки. Рядом находится сетевой магазин, детский сад, остановка общественного транспорта. Квартира сдается только девушке-студентке.

22 с 08.07.2025, обновлен 08.07.2025

Продавец: Собственник

Телефон: +79873806933

Характеристики

Количество комнат	1	Этаж	1
Этажей всего	3	Площадь жилая	18.00 кв. м
Площадь кухни	9.00 кв. м		
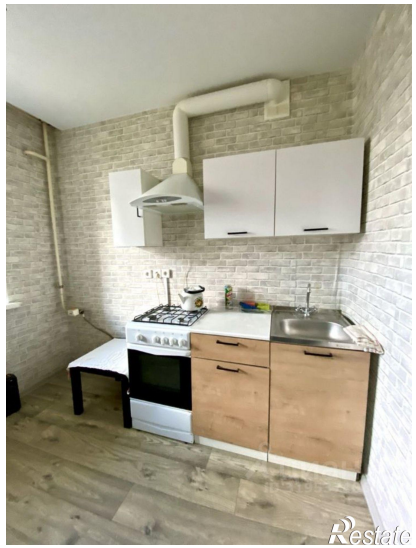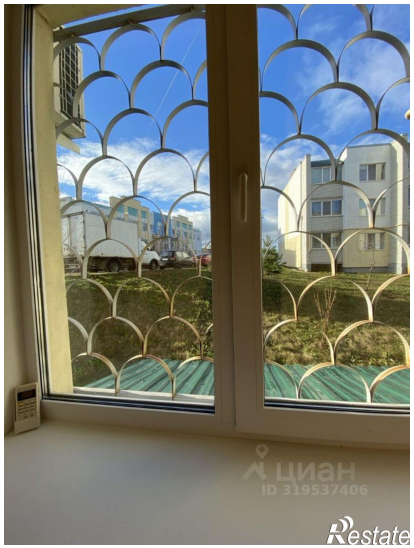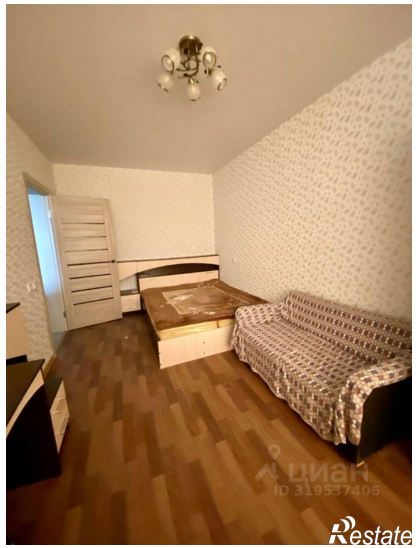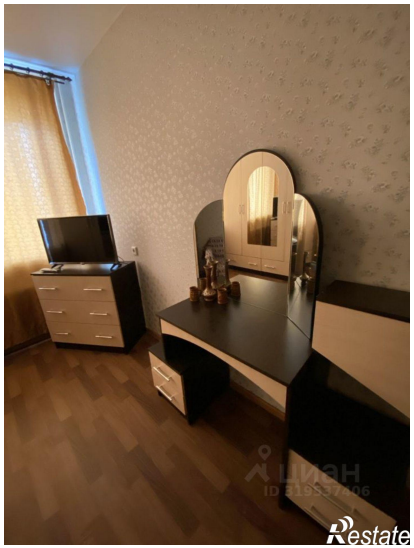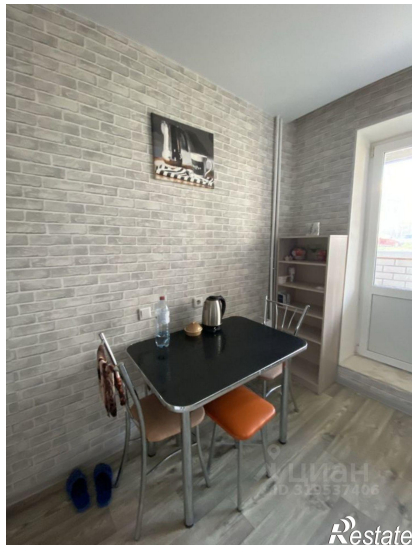
https://saratov.restate.ru/obj/arenda-odnokomnatnoy-kvartiri-xrustalnaya-ulica-55b-18232260943/