Купить квартиру за 3 400 000 рублей на ул Беговая, 13

Саратовская область, Городской округ Саратов, Саратов, ул Беговая, 13

3 400 000 Р
117 241Р за м^2

29.00 м^2	16.10 м^2	6.00 м^2	4 из 5
Общая	Жилая	Кухня	Этаж

БЫСТРЫЙ ВЫХОД НА СДЕЛКУ! Продается уютная 1-комнатная квартира в тихом и зеленом районе Идеально подойдет для студентов, молодых пар и под инвестиции (покупка, а затем сдача в аренду) Квартира: - Аккуратная, теплая и светлая - Недорогая коммуналка - Соседи спокойные, адекватные - Остаются шкафы, кухонный гарнитур; холодильник, диван - по договоренности Идеальная инфраструктура: - 5 минут до школы, детского сада, больницы, вузов (СГТУ, СГМУ), аптек и кафе - Остановка у дома - Обустроенный двор с парковкой и детской площадкой Без скрытых проблем: - 1 собственник - Никто не прописан - Долгов, запретов и ограничений нет Готовы на быструю сделку! Показ возможен только по предварительной записи, звоните! Код пользователя: 184879 Номер в базе: 8983087

0 с 08.07.2025, обновлен 08.07.2025

Продавец: Собственник

Телефон: +79873714316

Характеристики
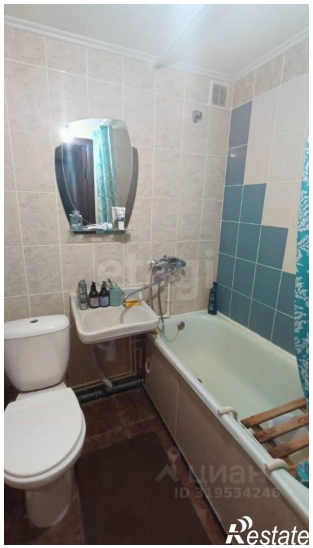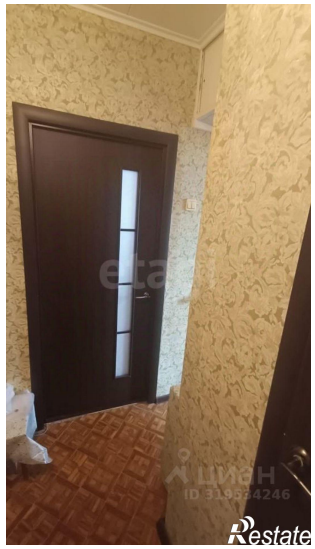
Количество комнат	1	Тип дома	панельный
Этаж	4	Этажей всего	5
Площадь жилая	16.10 кв. м	Площадь кухни	6.00 кв. м