Купить квартиру за 2 990 000 рублей на 3-й Крекингский проезд, 19

Саратовская область, Городской округ Саратов, Саратов, 3-й Крекингский проезд, 19

2 990 000 Р
81 918Р за м^2

36.50 м^2	17.00 м^2	9.00 м^2	6 из 10
Общая	Жилая	Кухня	Этаж

Арт. 109098739 Мечтаете жить в комфортном и благоустроенном районе? У нас есть для Вас отличное предложение! С радостью представляем Вам светлую и уютную квартиру, которая станет отличным выбором для постоянного проживания. Капитальный ремонт был выполнен 6 лет назад, и основные работы сделаны. Стены ровные, на полу уложен ламинат. Все основные коммуникации заменены, также установлены счётчики. В квартире просторная прихожая, предоставляет широкие возможности для создания вместительной гардеробной и Вам будет достаточно места для вещей. В непосредственной близости от дома есть все необходимое для комфортного проживания: школы и детские сады, парк имени Ю. Гагарина с детскими и спортивными площадками, ФОК (бассейн), рынок, все сетевые магазины, детскую поликлинику и стоянку за домом. Так же не далеко от дома, есть пар отдыха Ударник, где можно взять на прокат катамараны, лодки, сап-борды, велосипеды. Район отличается хорошей транспортной развязкой, что обеспечивает удобную связь с городскими объектами в любой части города. Этот район пользуется большим спросом, поэтому мы с нетерпением ждем Вас! С радостью отвечу на все ваши вопросы по телефону и с удовольствием покажу вам квартиру.

0 с 08.07.2025, обновлен 26.08.2025

Продавец: Семенушкина Юлия Викторовна

Телефон: +79085455891

Характеристики

Количество комнат	1	Тип дома	кирпичный
Этаж	6	Этажей всего	10
Наличие балкона	да	Наличие лифта	пассажирский лифт
Санузел	совмещенный с/у	Площадь жилая	17.00 кв. м
Площадь комнат	17.00 кв. м	Площадь кухни	9.00 кв. м
Отделка	под ключ (чистовая)	Вид из окон	на улицу
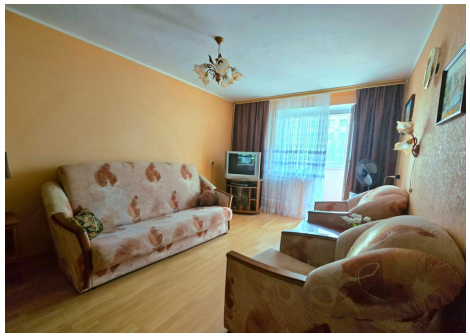
https://saratov.restate.ru/obj/prodazha-kvartiri-3-y-krekingskiy-proezd-19-18232255207/