# Купить квартиру за 5 000 000 рублей на Ерёмина ул, 16

Саратовская область, Городской округ Саратов, Саратов, Ерёмина ул, 16

5 000 000 Р
116 279Р за м$^2$

| 43.00 м$^2$ | 19.20 м$^2$ | 12.00 м$^2$ | 7 из 10 |
|---|---|---|---|
| Общая | Жилая | Кухня | Этаж |

Продается стильная 1-комнатная квартира в современном ЖК "Лето" с дизайнерским евроремонтом в скандинавском стиле ! Общая площадь 43 кв.м., включая уютную лоджию. Преимущества квартиры: Качественный ремонт с использованием премиальных материалов. Просторная кухня: 11,75 кв.м идеальное место для семейных обедов и встреч с друзьями. Светлая комната: 19,2 кв.м с зонированием пространства. Функциональная лоджия: Теплый пол и все необходимые коммуникации для организации рабочего кабинета или зоны отдыха! Современный санузел: 4,3 кв.м с качественной сантехникой. ЖК "Лето" это комфорт и безопасность: Закрытая территория, видеонаблюдение, современные детские и спортивные площадки. Красивый подъезд и общий туалет на первом этаже для удобства. Идеальное расположение: В шаговой доступности парки, магазины, школа, детские сады, поликлиника, дворец водных видов спорта и остановка общественного транспорта. Дополнительная информация: 1 совершеннолетний собственник. Быстрый выход на сделку. Без обременений и долгов. В подарок к покупке дизайн-проект квартиры с подбором материалов и мебели! Звоните прямо сейчас и записывайтесь на просмотр!

0 с 08.07.2025, обновлен 08.07.2025

Продавец: Истомина Ольга Юрьевна

Телефон: +79173133305

## Характеристики
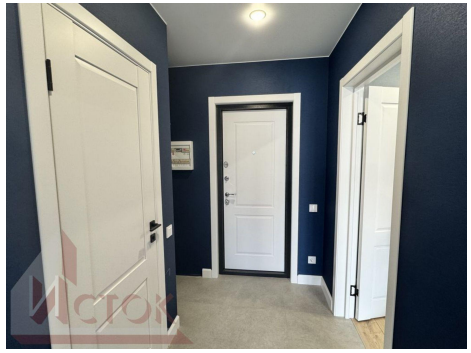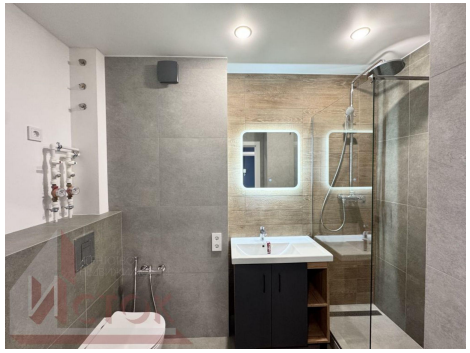
| | | | |
|---|---|---|---|
| Количество комнат | 1 | Тип дома | кирпичный |
| Этаж | 7 | Этажей всего | 10 |
| Состояние объекта | отличное | Наличие балкона | да |
| Санузел | совмещенный с/у | Площадь жилая | 19.20 кв. м |
| Площадь кухни | 12.00 кв. м | Наличие парковки | нет |
| Наличие мусоропровода | нет | | |