Купить квартиру за 5 500 000 рублей на Дома 8 Марта ул, 4

Саратовская область, Городской округ Саратов, Саратов, Дома 8 Марта ул, 4

5 500 000 Р
58 201Р за м^2

94.50 м^2	77.90 м^2	5.40 м^2	4 из 4
Общая	Жилая	Кухня	Этаж

Продается отличная 4 - ком квартира в центре города. Отличная планировка: кухня - гостиная, большие комнаты, 2 санузла, большая гардеробная. Выполнен хороший ремонт, квартира не требует вложений. При продаже в квартире остается вся мебель, кондиционер. Район с развитой инфраструктурой. В шаговой доступности Академия Права. Рядом Новая Набережная, Городской парк, Аллея на Рахова. Остановка общественного транспорта около дома. В шаговой доступности всё необходимое: школы, садики, аптеки, продуктовые магазины. Показ квартиры в удобное время.

2 с 08.07.2025, обновлен 19.08.2025

Продавец: Цитадель-А

Телефон: +79539762204

Характеристики
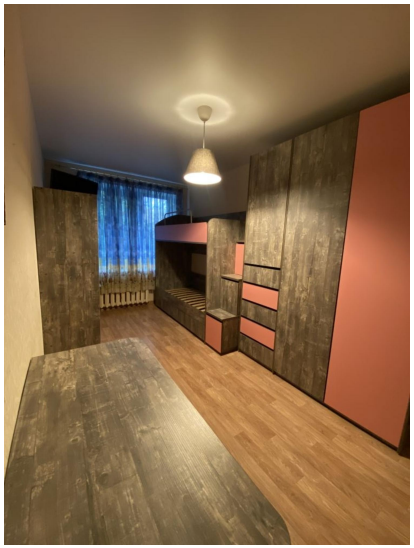
Количество комнат	4	Тип дома	кирпичный
Этаж	4	Этажей всего	4
Состояние объекта	хорошее	Санузел	2 санузла с/у
Площадь жилая	77.90 кв. м	Площадь кухни	5.40 кв. м
Наличие парковки	нет	Наличие мусоропровода	нет