Купить квартиру за 7 950 000 рублей на 4-й Гвардейский проезд, 1

Саратовская область, Саратов, 4-й Гвардейский проезд, 1

7 950 000 Р
99 375Р за м^2

80.00 м^2	12.00 м^2	5 из 9
Общая	Кухня	Этаж

3-комнатная квартира в ЖК Родники на 5-й Дачной. Дом расположен в уникальном по своей экологии месте - всего в нескольких шагах от природного лесопарка Кумысная поляна Кирпичный дом 2017 года с фасадным утеплением оснащен крышной котельной, что обеспечивает тепло, комфорт и низкие коммунальные платежи. В квартире выполнен качественный дизайнерский ремонт, который придает ей современный и стильный вид. Красивый вид из окон в обе стороны (на лес и на город) создает умиротворенную атмосферу и позволяет наслаждаться спокойствием и гармонией каждый день. При продаже остается кухонная мебель. Территория дома закрыта и оснащена видеонаблюдением. Много парковочных мест. Детская площадка во дворе. В пешей доступности магазины и остановки общественного транспорта, лыжный стадион, бассейн, сады, школы.

0 с 08.07.2025, обновлен 08.07.2025

Продавец: Собственник

Телефон: +79869807313

Характеристики

Количество комнат	3	Тип дома	кирпичный
Этаж	5	Этажей всего	9
Площадь кухни	12.00 кв. м		
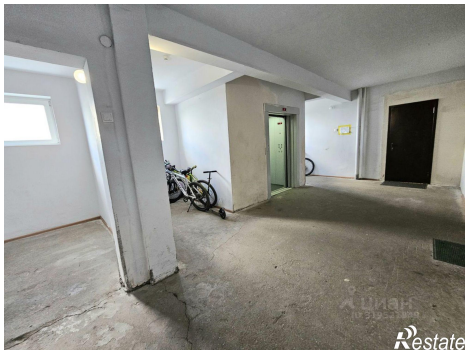
https://saratov.restate.ru/obj/prodazha-tryohkomnatnoy-kvartiri-4-y-gvardeyskiy-proezd-1-18232254131/