Купить квартиру за 6 100 000 рублей на ул Советская, 8

Саратовская область, Городской округ Саратов, Саратов, ул Советская, 8

6 100 000 Р
145 238Р за м^2

42.00 м^2	6.00 м^2	5 из 5
Общая	Кухня	Этаж

Представляем вашему вниманию уникальную возможность стать владельцем роскошной квартиры в самом центре города. Шикарный ремонт: новая качественная отделка выполнена лучшими материалами и профессиональными мастерами. Заменена проводка электроэнергии, водоснабжения и стояков отопления. Просторная планировка: просторная кухня-гостиная, уютная отдельная спальня, удобная гардеробная комната и функциональная входная зона. Мебель: при продаже остается кухонный гарнитур со встроенной техникой, холодильник, стиральная машинка, встроенная гардеробная и шкаф в прихожей, два кондиционера. Премиальная инфраструктура: сердце города, исторический район, комфортное соседство известных улиц Радищева , Советской и Провиантской. Рядом: Парковая зона Липки для прогулок и отдыха Престижные образовательные учреждения: Консерватория им. Собинова, колледж СГТУ , корпус №3 СГЮА, гимназия №1, колледж строительства мостов. Проспект им. Столыпина. Идеальное сочетание комфорта, стиля и удобства проживания в самом центре культурной жизни города. Ваш новый дом ждет вас здесь и сейчас! Почему стоит покупать недвижимость с агентством РСС Безопасность сделки. Мы осуществляем полную юридическую проверку объекта недвижимости. Вы не получите неприятных сюрпризов в виде долгов по коммуналке, неожиданного наследника ...

0 с 07.07.2025, обновлен 07.07.2025

Продавец: Осокина Ольга

Телефон: +79873728934

Характеристики
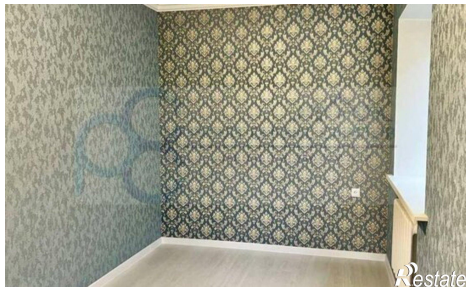
Количество комнат	2	Этаж	5
Этажей всего	5	Площадь кухни	6.00 кв. м