Купить квартиру за 7 000 000 рублей на ул им Батавина П.Ф., 6

Саратовская область, Городской округ Саратов, Саратов, ул им Батавина П.Ф., 6

7 000 000 Р
87 500Р за м^2

80.00 м^2	51.00 м^2	11.00 м^2	1 из 9
Общая	Жилая	Кухня	Этаж

Внимание! Продается 4-комнатная квартира от собственника. Документы готовы, сделка пройдет быстро. Никто не прописан. В квартире выполнен капитальный ремонт: стены, потолки и пол выровнены, установлены стеновые панели производства Италии. Межкомнатные двери изготовлены из массива дерева, цвет венге, с сатинированным стеклом - Волховец. В гостиной подобрана мебельная группа в цвет дверей. В мастер-спальне есть гардеробная и большая отделанная лоджия. Еще одна комната с большой, квадратной, лоджией. Все комнаты изолированы. Бонусом остаются 2 телевизора - кухня и гостинная. Мебель на фото: кухня - панель из массива дуба, вытяжка. плита. духовой шкаф. холодильник, плетенная мебель - 2 барных стула и стол на лоджии, мебель в гостинной, диваны - все остается. Люстры потолочные, шторы в 2 - х комнатах. Мебель в кабинете - стол, диван. Хороший район, удобное местоположение. 1 этаж - имеет свои преимущества, а именно, не связан с лифтом, что удобно для мало мобильности и семей с детьми. Во двор - кухня и кабинет, 3 комнаты на улицу - вид - парк Солнечный. 3 окна - северо - запад, 2 окна юго восток. Квартира хорошо проветриваемая, так как окна на разные стороны. Рядом с домом находятся парк Солнечный, рынок Солнечный, школа 60 во дворе, детский сад и почта. Также рядом есть автобусные остановки ...

0 с 07.07.2025, обновлен 07.07.2025

Продавец: Собственник

Телефон: +79198316295

Характеристики

Количество комнат	4	Тип дома	панельный
Этаж	1	Этажей всего	9
Площадь жилая	51.00 кв. м	Площадь кухни	11.00 кв. м

https://saratov.restate.ru/obj/prodazha-chetyrehkomnatnoy-kvartiri-ul-im-batavina-p-f-6-18232252038/

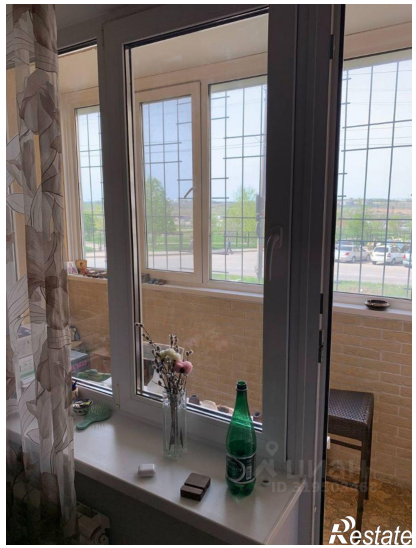
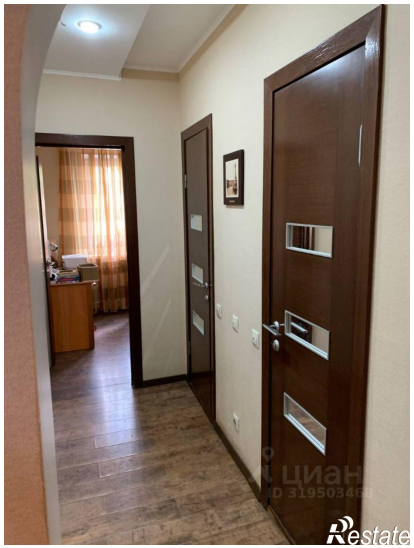

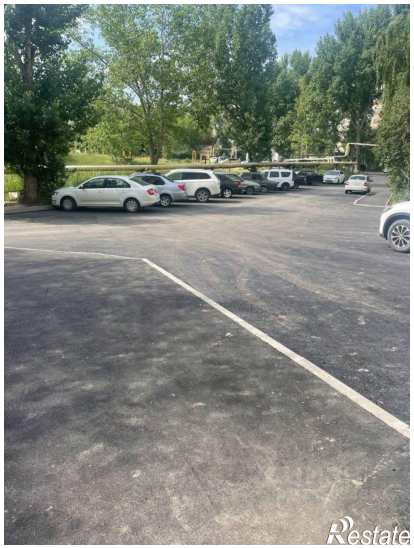
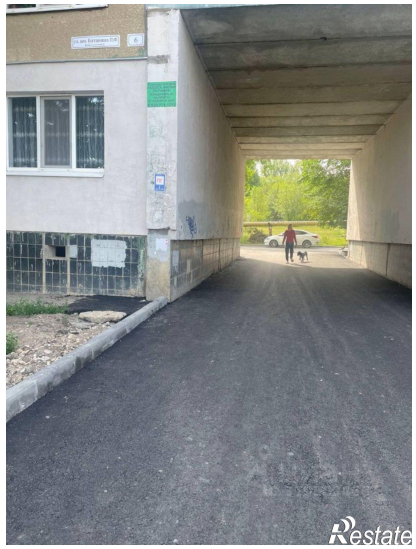
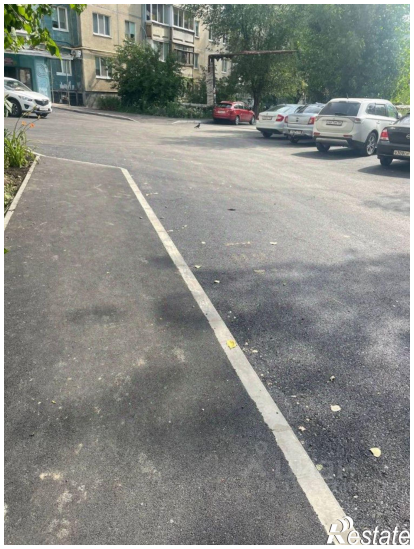
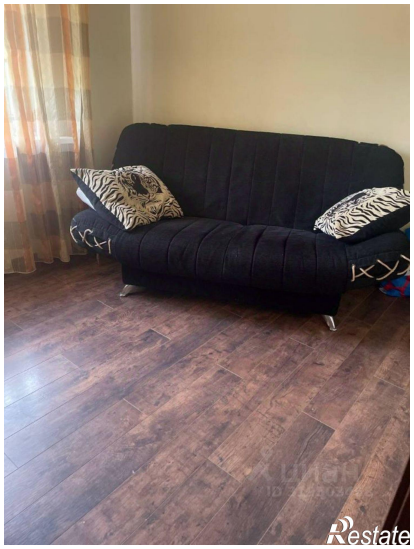
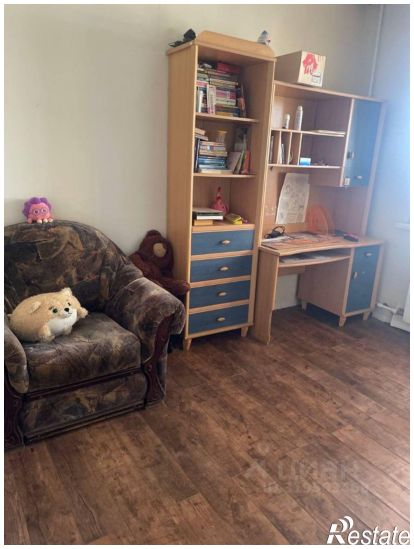

Restate

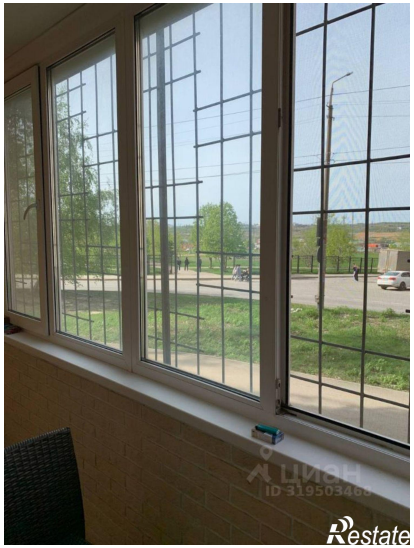
Restate