Купить квартиру за 6 200 000 рублей на Большая Горная улица, 353

Саратовская область, Городской округ Саратов, Саратов, Большая Горная улица, 353

6 200 000 Р
67 318Р за м^2

92.10 м^2	53.10 м^2	11.10 м^2	4 из 5
Общая	Жилая	Кухня	Этаж

Номер объекта в базе: 57528. 3 комнатная квартира по адресу: г. Саратов, ул Большая Горная, д. 353. Квартира находится на 4 этаже 5 этажного кирпичного дома. Общая площадь 92,1 м2 плюс балкон, жилая площадь 53,1 м2 (зал 21,4 м2, спальни 16,1 м2 и 15,6 м2), кухня 11,1 м2. Пластиковые окна. Квартира на две стороны. Квартира теплая. Санузел раздельный. Установлены счетчики на свет, газ, холодную и горячую воду. Входная дверь металлическая. Соседи семейные люди. Во дворе дома имеются парковочные места для автомобилей. Чистая продажа. В собственности более 5 лет. Полная сумма в договоре купли-продажи. Быстрый выход на сделку. Развитая инфраструктура около дома: садик, школа, магазины. Хорошая транспортная развязка.

0 с 07.07.2025, обновлен 07.07.2025

Продавец: Империя

Телефон: +79626224815

Характеристики
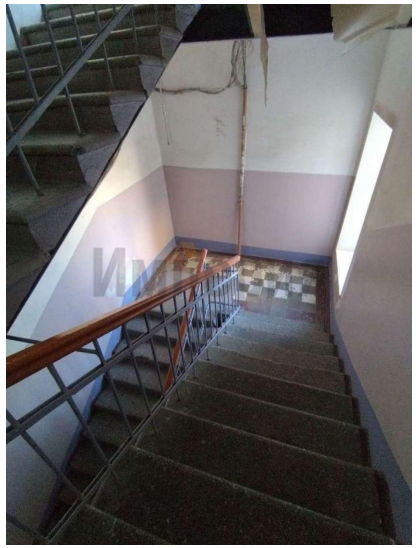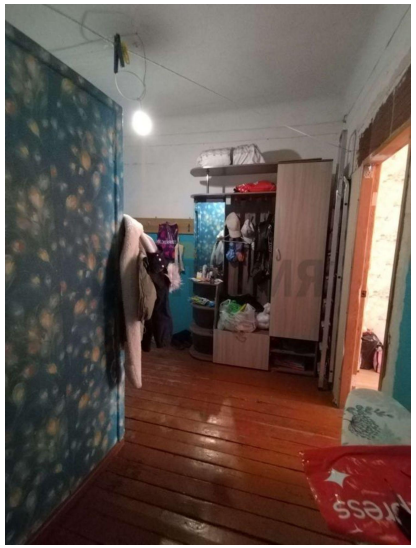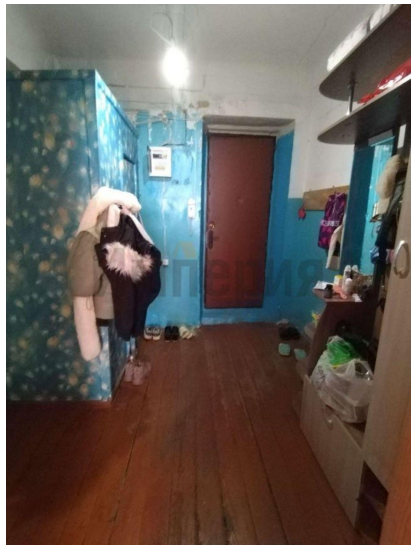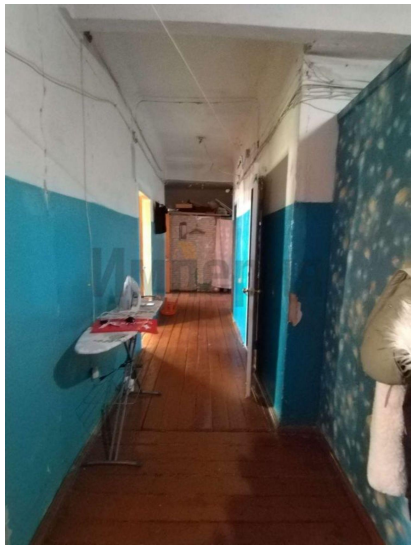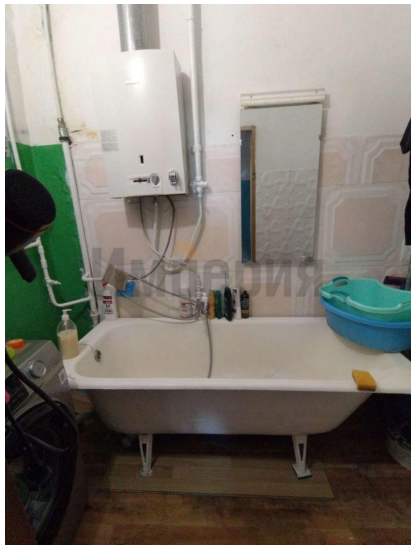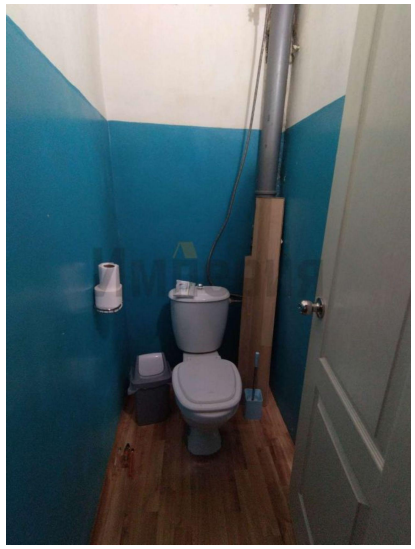
Количество комнат	3	Тип дома	кирпичный
Этаж	4	Этажей всего	5
Наличие телефона	да	Наличие балкона	да
Санузел	2 санузла с/у	Площадь жилая	53.10 кв. м
Площадь кухни	11.10 кв. м	Высота потолков	3 м
Отделка	под ключ (чистовая)	Наличие парковки	нет
Вид из окон	на улицу и двор	Наличие мусоропровода	нет