Купить квартиру за 2 800 000 рублей на Советская улица, 42

Саратовская область, Городской округ Саратов, Саратов, Советская улица, 42

2 800 000 Р
96 552Р за м^2

29.00 м^2	15.10 м^2	7.70 м^2	3 из 5
Общая	Жилая	Кухня	Этаж

Номер объекта в базе: 57538. Продается 1 комнатная квартира в самом Центре по адресу: г. Саратов, ул Советская, д. 42. Квартира находится на 3 этаже 5 этажного кирпичного дома. Общая площадь 29 м2, жилая площадь 15,1 м2, кухня 7,7 м2. Балкон В квартире можно сделать ремонт под свой вкус. Квартира неугловая. Квартира уютная и теплая. Санузел совмещенный. Установлены счетчики на свет, газ, холодную и горячую воду. Входная дверь металлическая. Соседи семейные люди. Закрытый двор. Во дворе дома имеются парковочные места для автомобилей. Чистая продажа. В собственности более 5 лет. Полная сумма в договоре купли-продажи. Быстрый выход на сделку. Развитая инфраструктура около дома: садик, школа, магазины. Хорошая транспортная развязка. Под Ипотеку и Материнский капитал подходит. Торг уместен.

0 с 07.07.2025, обновлен 07.07.2025

Продавец: Империя

Телефон: +79626224815

Характеристики
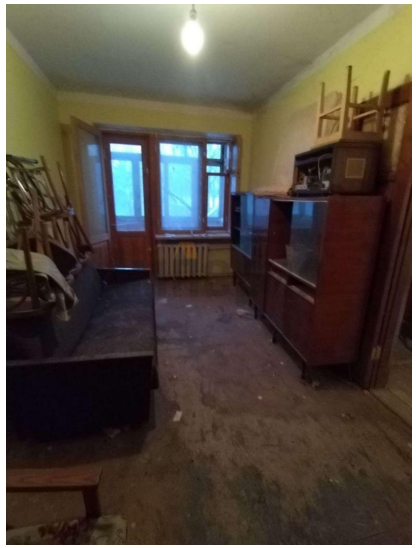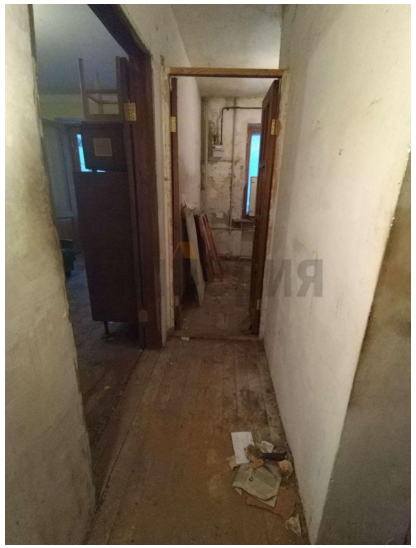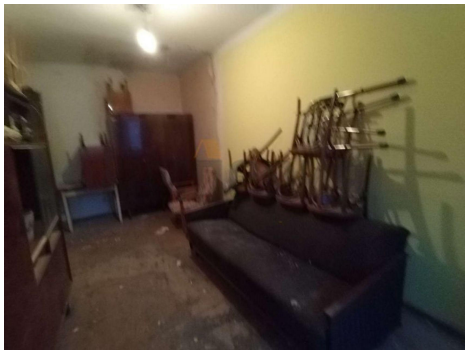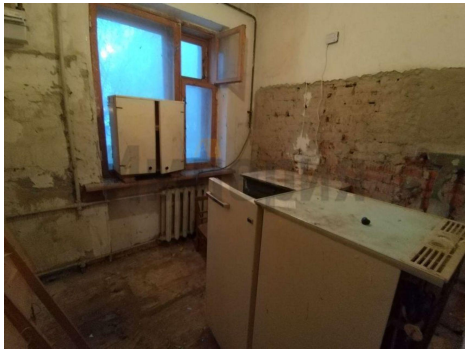
Количество комнат	1	Тип дома	кирпичный
Этаж	3	Этажей всего	5
Наличие телефона	да	Наличие балкона	да
Санузел	совмещенный с/у	Площадь жилая	15.10 кв. м
Площадь кухни	7.70 кв. м	Высота потолков	3 м
Отделка	без отделки	Наличие парковки	нет
Вид из окон	во двор	Наличие мусоропровода	нет