Купить квартиру за 3 400 000 рублей на Высокая улица, 4

Саратовская область, Городской округ Саратов, Саратов, Высокая улица, 4

3 400 000 Р
77 449Р за м^2

43.90 м^2	30.40 м^2	6.00 м^2	4 из 5
Общая	Жилая	Кухня	Этаж

Номер объекта в базе: 57540. Предлагаю на продажу уютную, тёплую 2к.кв-43.9м в Кировском р-не(СХИ)Ул.Высокая-4 на 4эт/5эт(кирпич) Площадь:43.9/30.4/6 Есть балкон(застеклён, пластик) Окна пластиковые(вид на улицу) Комнаты смежно-изолированные. Квартира полность жилая и ждёт своих покупателей! Ремонт косметический: потолки белые ровные, пол линолеум. Санузел совмещён(разводка вся сделана) Установлена газовая колонка, очень удобно, всегда есть горячая вода! Кухонный гарнитур оставляем новым хозяевам. Инфраструктура развита:в нескольких минутах школа и детский сад, рынокНавашиноТЦРубин прекрасный сквер с площадками для детей, отделение Сбербанка, аптеки, магазины, остановки транспорта. Рассматривается продажа в ипотеку и мат капитал Один взрослый собственник, более 5-ти лет Юридическое сопровождение сделки Реальному покупателю, торг! Квартира с тёплой аурой, звоните! Буду рад продать именно Вам!

0 с 07.07.2025, обновлен 04.08.2025

Продавец: Империя

Телефон: +79271404290

Характеристики

Количество комнат	2	Тип дома	кирпичный
Этаж	4	Этажей всего	5
Наличие телефона	да	Наличие балкона	да
Санузел	совмещенный с/у	Площадь жилая	30.40 кв. м
Площадь кухни	6.00 кв. м	Наличие парковки	нет
Вид из окон	на улицу	Наличие мусоропровода	нет

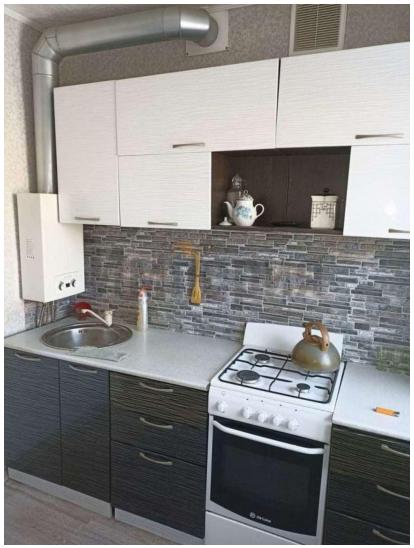

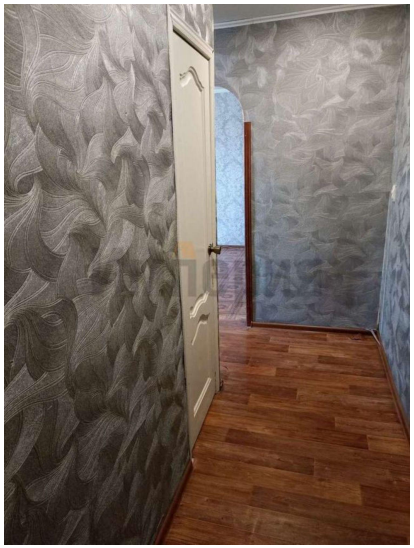

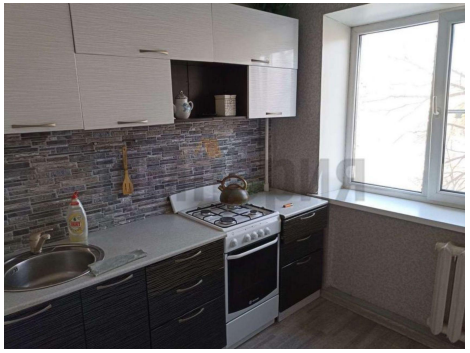

Империя

Империя