Купить квартиру за 3 600 000 рублей на ул Моторная, 8

Саратовская область, Городской округ Саратов, Саратов, ул Моторная, 8

3 600 000 Р
63 158Р за м^2

57.00 м^2	39.00 м^2	8.00 м^2	2 из 9
Общая	Жилая	Кухня	Этаж

Продаю уютную трёхкомнатную квартиру на комфортном втором этаже девятиэтажного дома. Квартира полностью готова к проживанию. Во всех комнатах установлены качественные пластиковые окна, застеклен балкон, заменены радиаторы, установлены счётчики учёта, новым собственникам остаётся вся мебель, водонагреватель, кондиционер. В квартире очень тепло и комфортно! При желании можно сделать ремонт исходя из своих предпочтений. Дом расположен в тихом районе города! В шаговой доступности расположены сетевые магазины, поликлиника, аптеки, детские сады и школы, остановка общественного транспорта! Рядом с домом расположен супермаркет пятерочка , который обеспечит вас всем необходимым на каждый день. Квартира подойдёт как для семей с детьми, для родителей, а так же это оптимальный вариант для инвестиций в недвижимость. Продажа от хозяина, с удовольствием отвечу на все дополнительные вопросы по телефону. Звоните!

0 с 07.07.2025, обновлен 07.07.2025

Продавец: Собственник

Телефон: +79878102667

Характеристики

Количество комнат	3	Тип дома	панельный
Этаж	2	Этажей всего	9
Площадь жилая	39.00 кв. м	Площадь кухни	8.00 кв. м

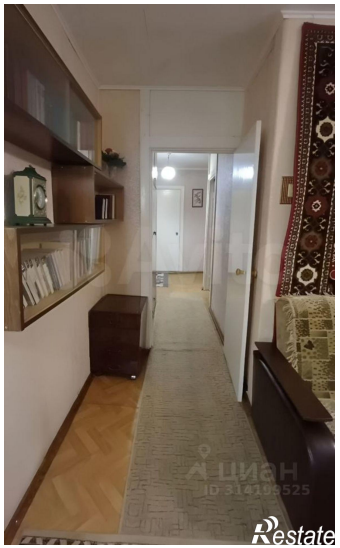

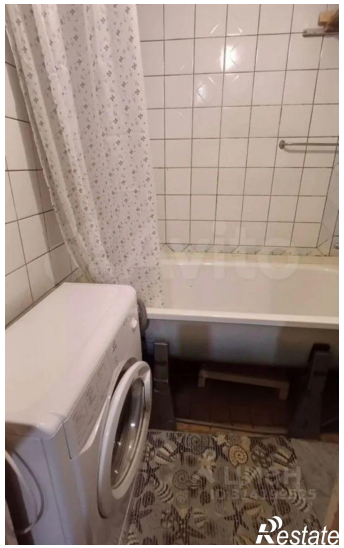
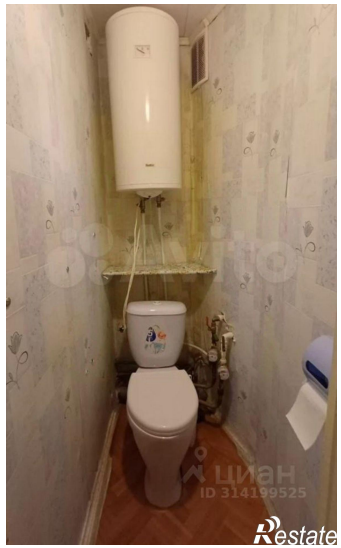

Restate