Купить квартиру за 3 300 000 рублей на улица имени Гришаева В. И., 6

Саратовская область, Саратов, улица имени Гришаева В. И., 6

3 300 000 Р
82 500Р за м^2

40.00 м^2	30.00 м^2	8.00 м^2	2 из 10
Общая	Жилая	Кухня	Этаж

За объект уже внесли аванс Большая квартира, комфортный 2 ой этаж, во дворе школа Аврора

0 с 07.07.2025, обновлен 07.07.2025

Продавец: Собственник

Телефон: +79873302252

Характеристики
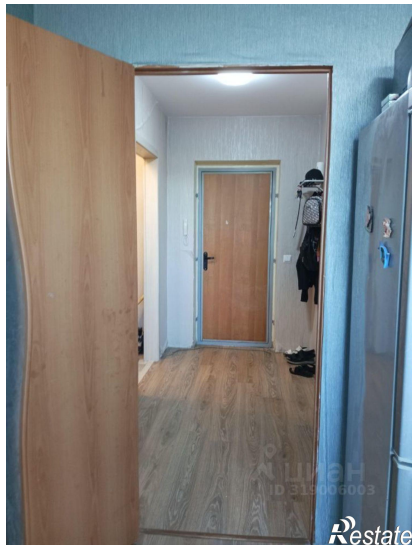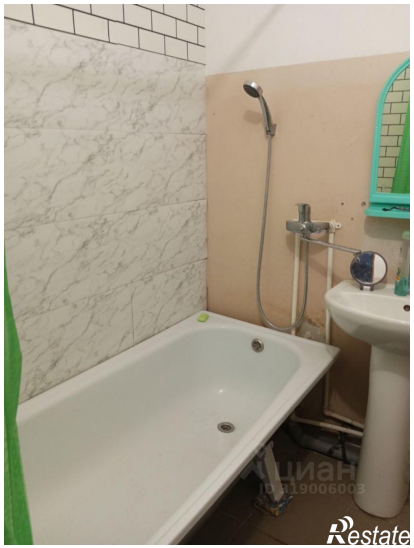
Количество комнат	1	Тип дома	панельный
Этаж	2	Этажей всего	10
Площадь жилая	30.00 кв. м	Площадь кухни	8.00 кв. м