Сдать квартиру за 18 000 рублей на Большая Садовая улица, 38

Саратовская область, Саратов, Большая Садовая улица, 38

18 000 Р в месяц

44.00 м^2	30.00 м^2	7.00 м^2	1 из 5
Общая	Жилая	Кухня	Этаж

Сдаётся уютная 2-комнатная квартира на первом этаже кирпичного дома в самом сердце Саратова, на Большой Садовой улице, 38. Общая площадь квартиры составляет 44 кв. м, жилая площадь — 30 кв. м, а кухня — 7 кв. м. Окна выходят во двор, что обеспечивает тишину и спокойствие. В квартире сделан косметический ремонт, установлена необходимая техника: холодильник, телевизор и стиральная машина. Мебель есть как на кухне, так и в комнате, поэтому можно сразу заезжать и жить комфортно. Санузел совмещённый, оборудован ванной. Дом кирпичный, построен в 1969 году, состоит из пяти этажей. На территории дома предусмотрена наземная парковка для вашего автомобиля. Доступ в интернет позволяет оставаться на связи и работать удалённо. Локация квартиры порадует развитой инфраструктурой: рядом находятся школы, детские сады, клиники и магазины. Всё необходимое — в шаговой доступности, что значительно экономит время. Удобная транспортная доступность позволяет быстро добраться до центра и других районов города. Аренда оформляется по договору, без скрытых комиссий. Внесение залога и предоплаты обсуждается индивидуально. Квартира подходит для проживания как одиночек, так и семейных пар. Приезжайте на просмотр и убедитесь в преимуществах этой квартиры лично! Звоните, чтобы записаться на удобное для вас время ...

1 с 07.07.2025, обновлен 07.07.2025

Продавец: Собственник

Телефон: +79198202734

Характеристики

Количество комнат	2	Тип дома	кирпичный
Этаж	1	Этажей всего	5
Площадь жилая	30.00 кв. м	Площадь кухни	7.00 кв. м

https://saratov.restate.ru/obj/arenda-dvuhkomnatnoy-kvartiri-bolshaya-sadovaya-ulica-38-18232245034/

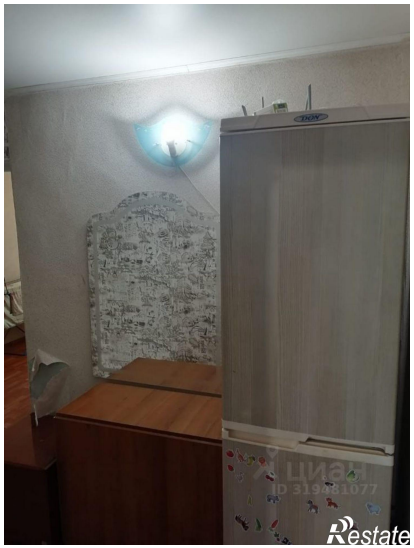
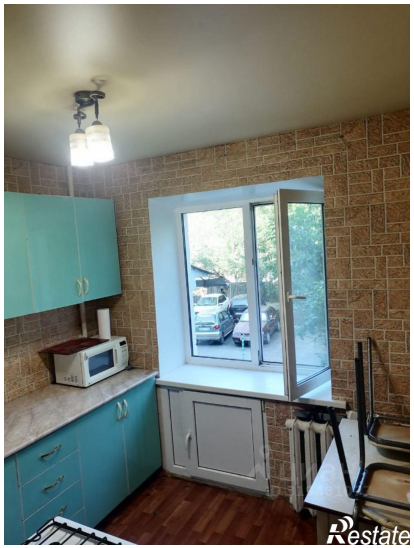
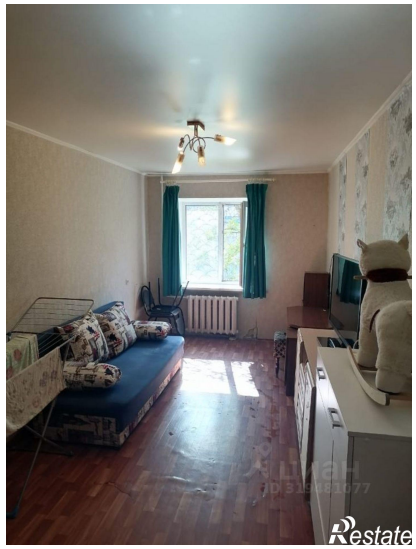
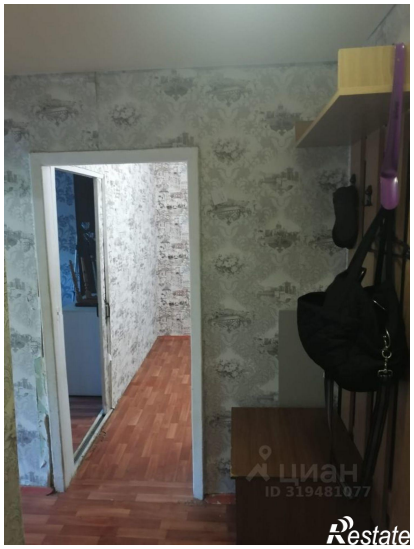

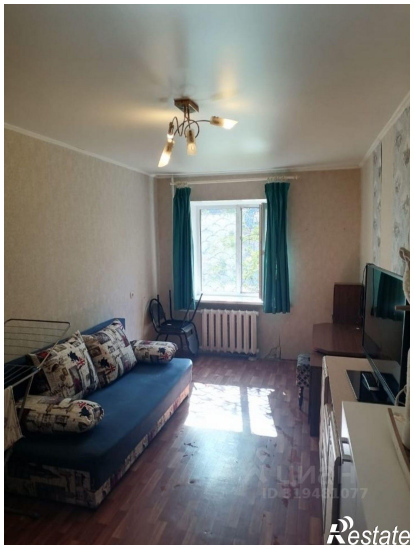

Restate

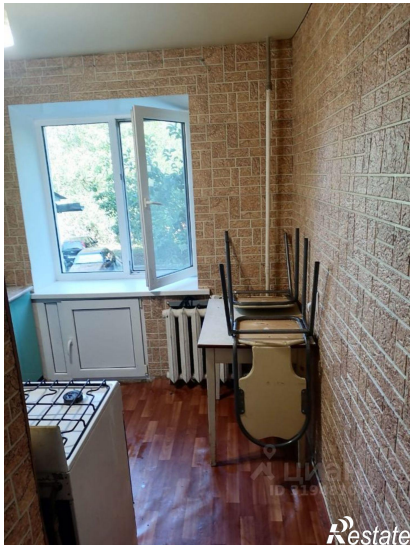
Restate