Купить квартиру за 3 600 000 рублей на пр-д 1-й им Исаева Н.В., 21

Саратовская область, Городской округ Саратов, Саратов, пр-д 1-й им Исаева Н.В., 21

3 600 000 Р
90 000Р за м^2

40.00 м^2	18.90 м^2	8.00 м^2	4 из 6
Общая	Жилая	Кухня	Этаж

Арт. 109250134 Очень светлая и уютная квартира в активно развивающимся микрорайоне города. Дом сдан и введен в эксплуатацию в 2013 году надежным застройщиком СК ЗОДЧИЙ. Малоквартирный кирпичный дом с фасадным утеплением, оснащен грузопассажирскими лифтами. У теплоснабжающей организации своя котельная. В этом районе все обустроено для Вашего комфортного проживания, начиная от торговых площадей и заканчивая транспортом. Большая ухоженная придомовая территория. В квартире сделан качественный ремонт, в том числе предчистовая отделка. При входе обустроена большая гардеробная. Правильные пропорции и продуманные площади в этой замечательной квартире позволят Вам эргономично расположить всю мебель и технику. Отличный вариант как для проживания так и для сдачи в наём. Приходите и приобретите эту квартиру, чтобы жить в свое удовольствие. С Уважением, Александр Борисович

0 с 06.07.2025, обновлен 06.07.2025

Продавец: Собственник

Телефон: +79173007265

Характеристики

Количество комнат	1	Тип дома	кирпичный
Этаж	4	Этажей всего	6
Площадь жилая	18.90 кв. м	Площадь комнат	18.90 кв. м
Площадь кухни	8.00 кв. м		
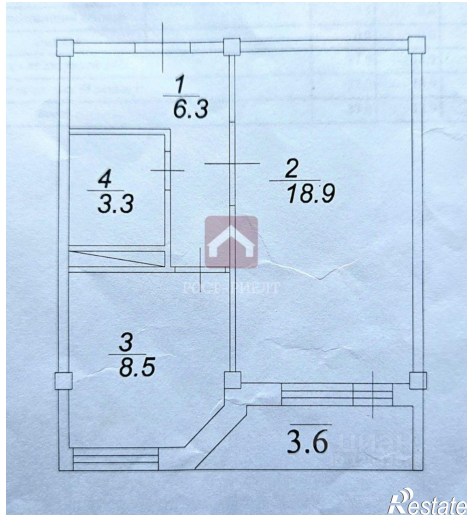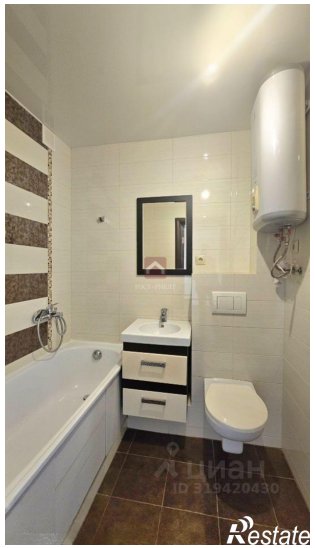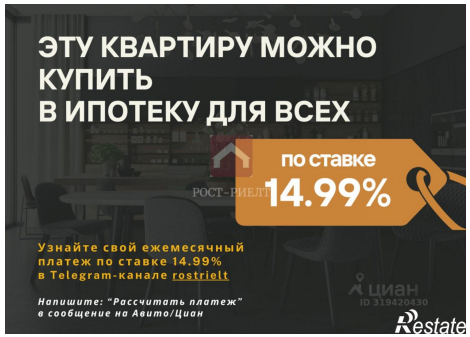
https://saratov.restate.ru/obj/prodazha-odnokomnatnoy-kvartiri-pr-d-1-y-im-isaeva-n-v-21-18232243501/