Купить квартиру за 5 000 000 рублей на ул Лесная, 1

Саратовская область, Городской округ Саратов, Саратов, ул Лесная, 1

5 000 000 Р
78 125Р за м^2

64.00 м^2	15.00 м^2	8 из 9
Общая	Кухня	Этаж

Продаётся светлая и уютная 3 - х. комнатная квартира. С удобной планировкой. Мебель и бытовая техника. Школы, садики, магазины, парк и транспорт, всё в шаговой доступности.

0 с 06.07.2025, обновлен 06.07.2025

Продавец: Ольга

Телефон: +79189985853

Характеристики

Количество комнат	3	Этаж	8
Этажей всего	9	Площадь кухни	15.00 кв. м
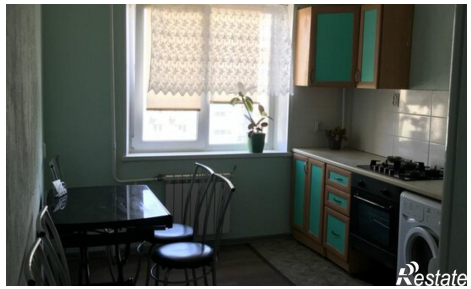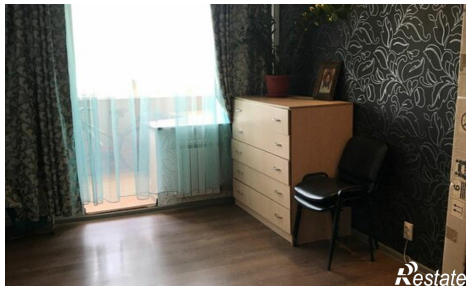
https://saratov.restate.ru/obj/prodazha-tryohkomnatnoy-kvartiri-ul-lesnaya-1-18232242139/