Купить квартиру за 5 600 000 рублей на ул им Хользунова А.И., 40/42

Саратовская область, Городской округ Саратов, Саратов, ул им Хользунова А.И., 40/42

5 600 000 Р
105 660Р за м^2

53.00 м^2	35.00 м^2	9.00 м^2	9 из 10
Общая	Жилая	Кухня	Этаж

Продам 2 комнатную квартиру около Городского парка. Ухоженный дом. Окна пластиковые. Комнаты изолированные. Сан узел раздельный. Большая кухня. Балкон. Окна на Хользунова. 1 взрослый собственник. Чистая продажа

0 с 06.07.2025, обновлен 06.07.2025

Продавец: Собственник

Телефон: +79172107729

Характеристики

Количество комнат	2	Тип дома	панельный
Этаж	9	Этажей всего	10
Площадь жилая	35.00 кв. м	Площадь кухни	9.00 кв. м

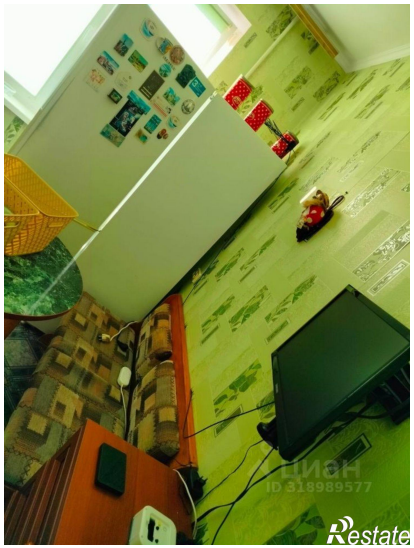

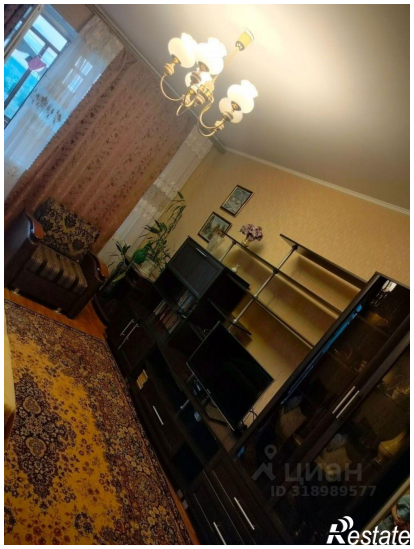

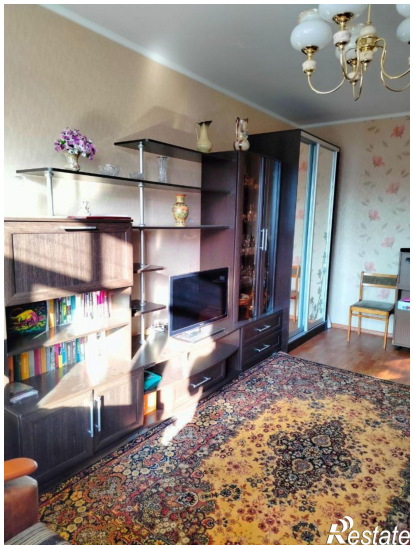

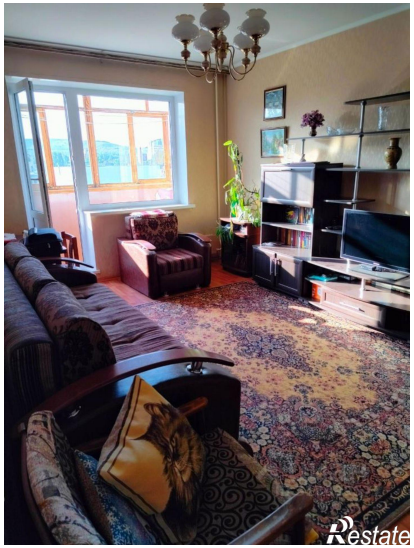
Restate

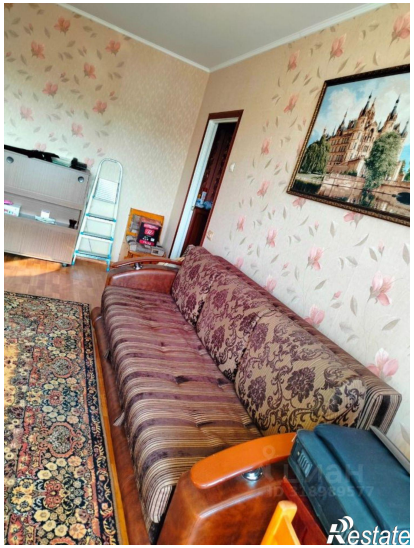
Restate