Купить квартиру за 4 250 000 рублей на улица Блинова Ф. А., 52

Саратовская область, Саратов, улица Блинова Ф. А., 52

4 250 000 Р
108 974Р за м^2

39.00 м^2	21.00 м^2	11.00 м^2	10 из 14
Общая	Жилая	Кухня	Этаж

Продается уютная однокомнатная квартира в Саратове на улице имени Ф.А. Блинова, 52. Общая площадь — 39,2 кв. м, на 10-м этаже 14-этажного кирпичного дома, построенного в 2018 году. Высота потолков составляет 2,5 метра, что создает ощущение комфорта и простора. Квартира в отличном состоянии, выполнен евроремонт. Просторная кухня площадью 11 кв. м позволит наслаждаться приготовлением пищи.Совмещенный санузел оформлен современно и стильно. Из окон открывается вид на улицу, а наличие балкона добавляет пространства для отдыха на свежем воздухе. Дом оборудован пассажирским и грузовым лифтами, а также пандусом для удобства передвижения. Наземная парковка обеспечит комфортное размещение вашего автомобиля. Крепкий кирпичный дом в отличном состоянии, что гарантирует долгий срок службы и комфортное проживание. В шаговой доступности расположены школы и детские сады, что делает квартиру идеальной для семей с детьми. Также рядом есть магазины, где можно совершать ежедневные покупки. Удобная транспортная развязка позволяет быстро добраться до любой точки города. Продажа осуществляется от собственника, что избавляет от лишних комиссий. Документы готовы к сделке, возможна покупка в ипотеку. Не упустите возможность стать владельцем этой замечательной квартиры. Записывайтесь на просмотр и убедитесь ...

0 с 05.07.2025, обновлен 05.07.2025

Продавец: Собственник

Телефон: +79170212718

Характеристики

Количество комнат	1	Тип дома	кирпичный
Этаж	10	Этажей всего	14
Площадь жилая	21.00 кв. м	Площадь кухни	11.00 кв. м

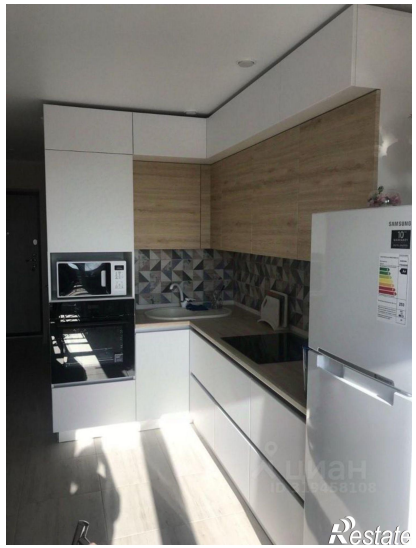
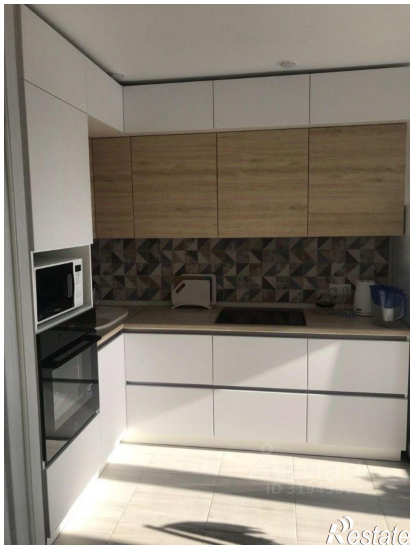

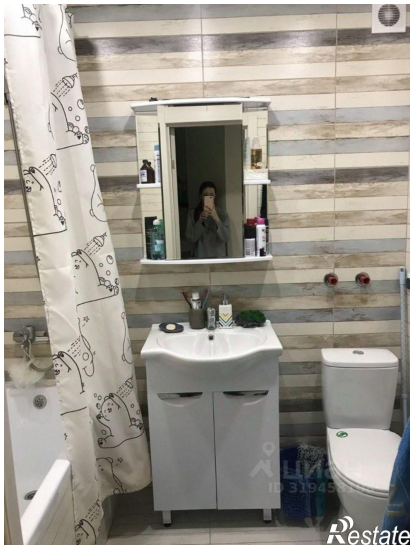
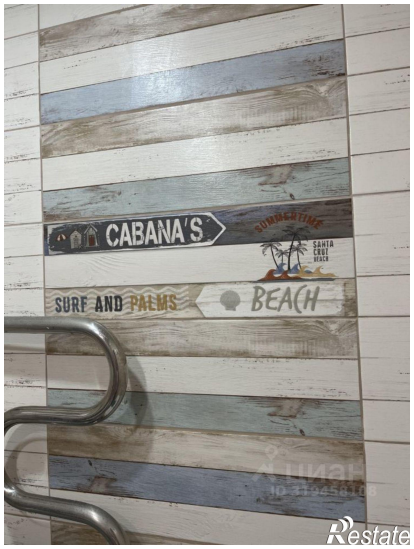
CABANA'S
SURF AND PALMS
BEACH

Haier

Restate

Restate