Купить квартиру за 4 800 000 рублей на ул Большая Садовая, 192/208

Саратовская область, Городской округ Саратов, Саратов, ул Большая Садовая, 192/208

4 800 000 Р
76 190Р за м^2

63.00 м^2	8.00 м^2	3 из 10
Общая	Кухня	Этаж

Срочная продажа!!! Предлагается к продаже замечательная 3-х комнатная квартира, расположенная на 3-м этаже престижного кирпичного 10-ти этажного дома, 1999 г.п. Новый лифт. Все комнаты изолированные на две стороны, санузел раздельный, большая лоджия. Остается вся коспусная мебель, кухонный гарнитур, встроенная бытовая техника, холодильник, стиральная машина, водонагеватель, что позволяет въехать и жить сразу после покупки. Удачное расположение обеспечивает близость к детскому саду № 11, ТЦ Город, продуктовым магазинам, аптекам, заправке, шиномонтажу. Кроме того, вся необходимая инфраструктура для комфортного проживания находится всего в нескольких минутах ходьбы. Хорошая транспортная доступность позволяет быстро добраться до основных районов города, а остановки общественного транспорта находятся всего в нескольких минутах ходьбы. Дом находится в хорошем состоянии, с ухоженной придомовой территорией. Наземная парковка обеспечит место для вашего автомобиля. Жители дома заботятся о чистоте и порядке, поэтому тут всегда уютно и спокойно. Один взрослый собственник. Звоните прямо сейчас! Не упустите уникальное предложение — оно ограничено! Арт. 109394388

0 с 04.07.2025, обновлен 04.07.2025

Продавец: Еналеев Рафаэль

Телефон: +79033299462

Характеристики

Количество комнат	3	Этаж	3
Этажей всего	10	Площадь кухни	8.00 кв. м
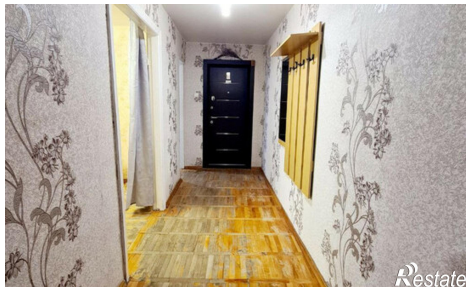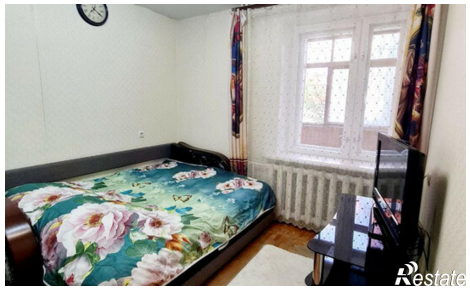
https://saratov.restate.ru/obj/prodazha-tryohkomnatnoy-kvartiri-ul-bolshaya-sadovaya-192-208-18232224733/