Купить квартиру за 5 400 000 рублей на Шелковичная улица, 71/81

Саратовская область, Саратов, Шелковичная улица, 71/81

5 400 000 Р
108 000Р за м^2

50.00 м^2
Общая

4 из 10
Этаж

????????????Вашему вниманию представлена уютная 2 к.кв в тихом центре города . ???????????? Квартира жилая , есть возможность заехать и жить без дополнительных вложений , либо с минимальными затратами сделать под свой вкус косметический ремонт. Отличный вариант для сдачи в аренду !!!!!!!!!!?? Дом теплый, ухоженная придомовая территория . Подъезд в идеальном состоянии . Закрытый двор . Минимальные ком.платежи. Развитая инфраструктура : детские сады , учебные заведения , магазины , Детский парк. городской парк - все в шаговой доступности. Отличная транспортная развязка, можно без проблем добраться в любую точку города. Остановка общественного транспорта, так же, в шаговой доступности . Один взрослый собственник , полная стоимость в договоре . Мы с удовольствием рассмотрим все ваши предложения. Просмотр квартиры по договоренности. Звоните .

0 с 03.07.2025, обновлен 03.07.2025

Продавец: Ольга

Телефон: +79033802813

Характеристики
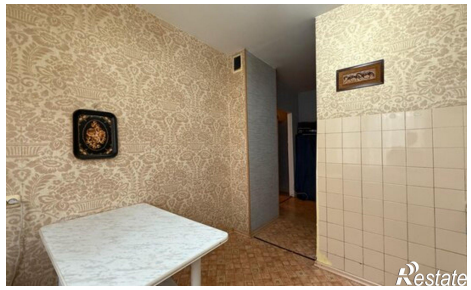
Количество комнат	2	Этаж	4
Этажей всего	10