Купить квартиру за 3 690 000 рублей на улица имени Н. В. Исаева, 5

Саратовская область, Саратов, улица имени Н. В. Исаева, 5

3 690 000 Р
83 864Р за м^2

44.00 м^2	20.00 м^2	13.00 м^2	1 из 6
Общая	Жилая	Кухня	Этаж

Арт. 108392975 СРОЧНАЯ ПРОДАЖА !!! В связи с переездом продается светлая и уютная квартира в поселке Юбилейный. Идеальный вариант для тех, кто ищет комфортное жилье в спокойном месте. Планировка на 2 стороны, позволит максимально эффективно использовать пространство. Просторная кухня и большая комната. В квартире выполнен хороший ремонт с использованием качественных материалов. Прекрасная комбинация цветов, создающая атмосферу уюта и спокойствия. Квартира полностью меблирована, включая качественную мягкую мебель и современную технику. Хорошая инфраструктура : В шаговой доступности детские сады, школы, поликлиники, больницы, стоматология. Сетевые продуктовые магазины, пункты выдачи маркетплейсов, фитнес-зал. Много парковочных мест, остановки транспорта. Ухоженная придомовая территория: деревья, цветы, лавочки для отдыха. Один взрослый собственник! Быстрый выход на сделку! Звоните!!!

0 с 03.07.2025, обновлен 03.07.2025

Продавец: Собственник

Телефон: +79878012148

Характеристики

Количество комнат	1	Тип дома	панельный
Этаж	1	Этажей всего	6
Площадь жилая	20.00 кв. м	Площадь комнат	20.00 кв. м
Площадь кухни	13.00 кв. м		
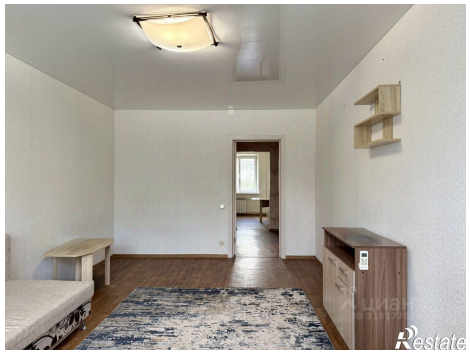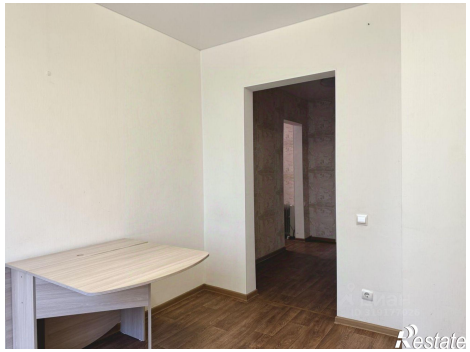
https://saratov.restate.ru/obj/prodazha-odnokomnatnoy-kvartiri-ulica-imeni-n-v-isaeva-5-18232198214/