Купить квартиру за 3 130 000 рублей на Буровая ул., 9

Саратовская область, Городской округ Саратов, Саратов, Буровая ул., 9

3 130 000 Р
62 600Р за м^2

50.00 м^2	33.00 м^2	6.00 м^2	8 из 9
Общая	Жилая	Кухня	Этаж

Арт. 108085702 К продаже предлагается квартира с отличной планировкой в районе Елшанки! Отличное месторасположение: в шаговой доступности остановка транспорта, лицей 47, школа 64, 3 детских садика, Сбербанк, все необходимые магазины. Тамбур на 3 квартиры, хорошие соседи Во дворе дома новый асфальт, в доме установили новый лифт. В квартире остается вся мебель, представленная на фото (если не нужна - есть возможность вывезти) По всем интересующим вопросам - звоните! Показ в удобное для Вас время!

1 с 02.07.2025, обновлен 26.08.2025

Продавец: Будникова Ольга Сергеевна

Телефон: +79675022804

Характеристики
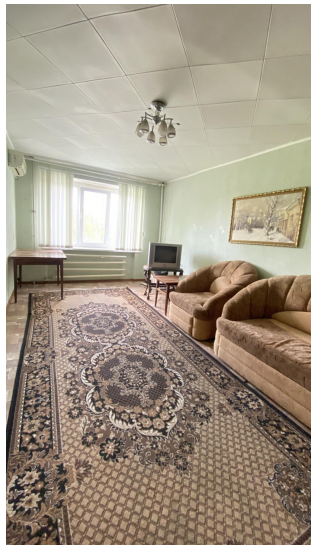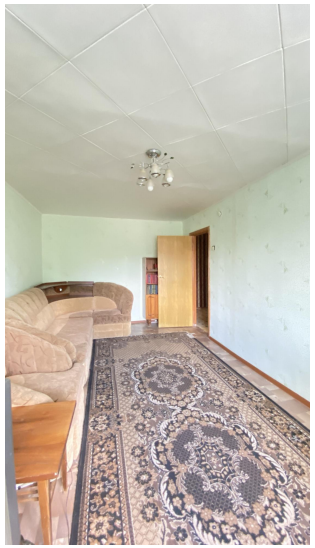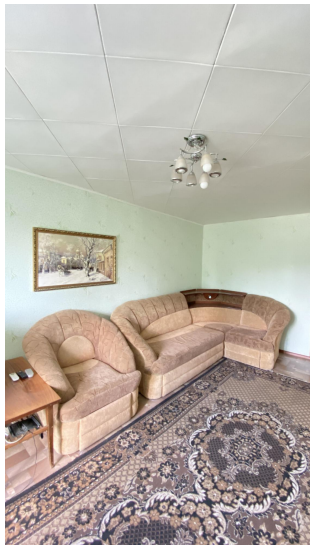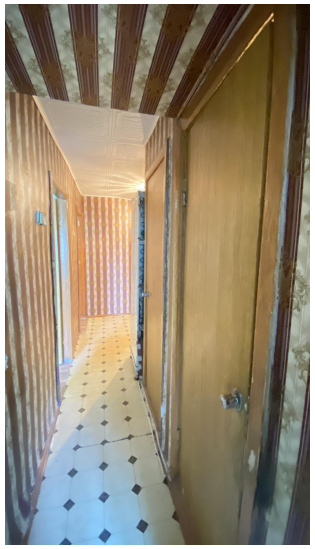
Количество комнат	2	Тип дома	кирпичный
Этаж	8	Этажей всего	9
Наличие балкона	да	Наличие лифта	пассажирский лифт
Санузел	раздельный с/у	Площадь жилая	33.00 кв. м
Площадь комнат	19.00 кв. м	Площадь кухни	6.00 кв. м
Отделка	под ключ (чистовая)	Вид из окон	на улицу и двор