Купить квартиру за 3 200 000 рублей на 3-й Московский проезд, 12а

Саратовская область, Городской округ Саратов, Саратов, 3-й Московский проезд, 12а

3 200 000 Р
61 538Р за м^2

52.00 м^2	28.00 м^2	8.00 м^2	8 из 9
Общая	Жилая	Кухня	Этаж

Арт. 108658087 К продаже предлагается квартира в районе ВСО! Хорошая планировка, большая лоджия 8 метров, возле кухни имеется кладовка. Во дворе дома новый асфальт, удобный подъезд. Тамбур на 2 квартиры, хорошие соседи. В шаговой доступности всё необходимое для проживания: детский сад 138, школа 86, магазины, аптеки, пекарня и т.д. Остановка общественного транспорта в 5 минутах ходьбы. По всем интересующим вопросам - звоните!

0 с 02.07.2025, обновлен 19.08.2025

Продавец: Будникова Ольга Сергеевна

Телефон: +79675022804

Характеристики
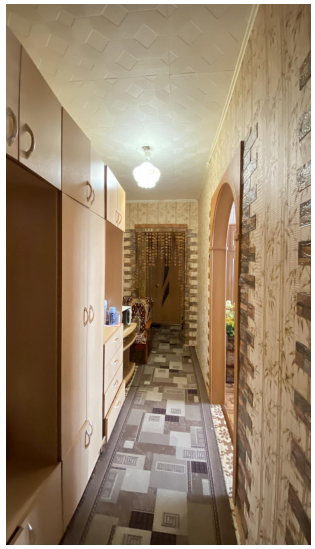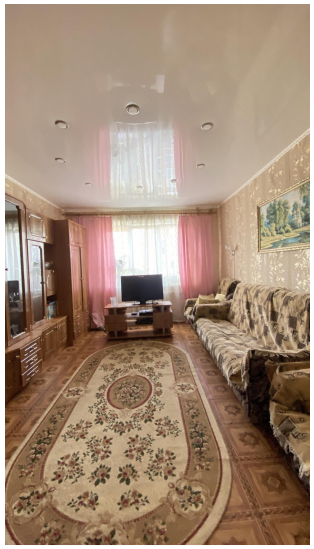
Количество комнат	2	Тип дома	панельный
Этаж	8	Этажей всего	9
Наличие балкона	да	Наличие лифта	пассажирский лифт
Санузел	раздельный с/у	Площадь жилая	28.00 кв. м
Площадь комнат	19.00 кв. м	Площадь кухни	8.00 кв. м
Отделка	под ключ (чистовая)	Вид из окон	на улицу