Купить квартиру за 4 850 000 рублей на Князевский взвоз, 7

Саратовская область, Саратов, Князевский взвоз, 7

4 850 000 Р
121 250Р за м^2

40.00 м^2	6.00 м^2	5 из 5
Общая	Кухня	Этаж

Двухкомнатная квартира, тёплая и удобная, в собственности больше 5 лет. Окна и балкон выходят на Волгу, комнаты изолированные. Санузел объединён и узаконен. Продается без мебели, кроме встроенной (Мария и командор), установлены сплит и водогрейка, хорошие окна. Балкон остеклён, 2.6 метра, в указанную общую площадь не входит. Все инженерные коммуникации заменены, как в квартире, так и в доме. Сам дом крепкий, кирпичный, подъезд и двор регулярно убирают и обслуживают, своё ТСЖ. Двор отремонтировали год назад. Через сквер новая городская бесплатная парковка. До набережной и пешеходной Волжской минуты три пешком. Нотариальное заверение ДКП. Свободная продажа, собственник.

0 с 01.07.2025, обновлен 01.07.2025

Продавец: Пётр

Телефон: +79675094377

Характеристики
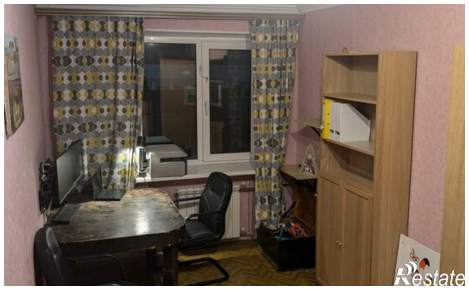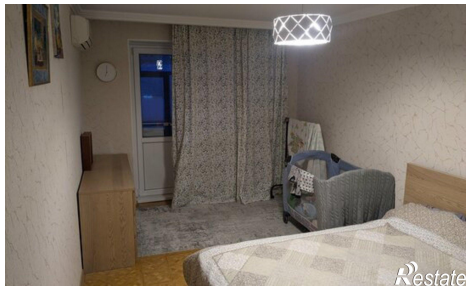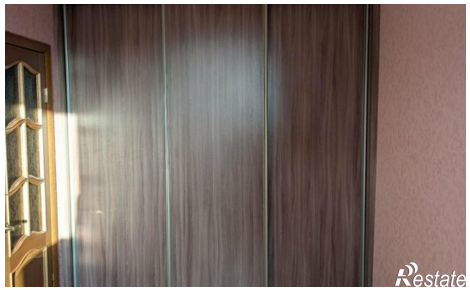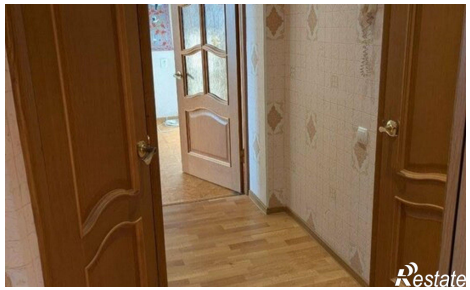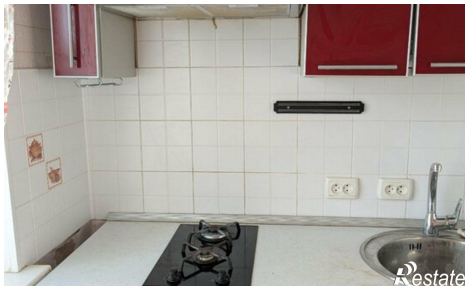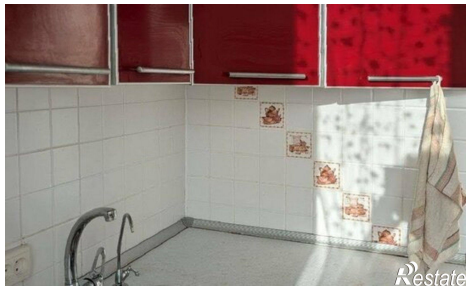
Количество комнат	2	Этаж	5
Этажей всего	5	Площадь кухни	6.00 кв. м