Купить квартиру за 8 000 000 рублей на ул Аэропорт, 2

Саратовская область, Городской округ Саратов, Саратов, ул Аэропорт, 2

8 000 000 Р
77 670Р за м^2

103.00 м^2	13.00 м^2	3 из 3
Общая	Кухня	Этаж

Продается 4-к квартира на СХИ с площадью 103 кв.м.. Это не просто жилье - высокие потолки 3,5 метра открывают широкие возможности для воплощения любых дизайнерских идей! Широкие комнаты и огромный холл создают уютную атмосферу. Квартира прошла капитальный ремонт, и все коммуникации были полностью заменены. Под окнами всегда доступная парковка. Над квартирой расположено чердачное помещение. Капитальный ремонт крыши производился три года назад. Не упустите возможность создать свой идеальный уголок - звоните прямо сейчас !

0 с 01.07.2025, обновлен 01.07.2025

Продавец: Собственник

Телефон: +79878004512

Характеристики
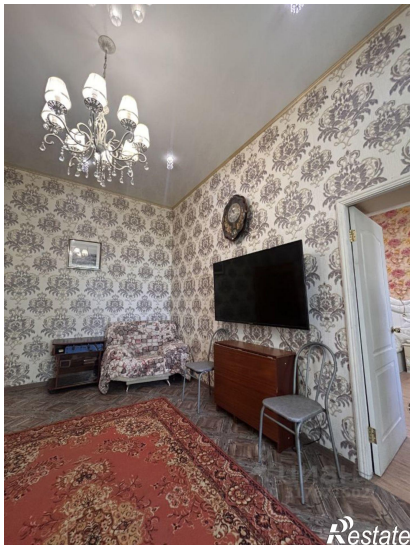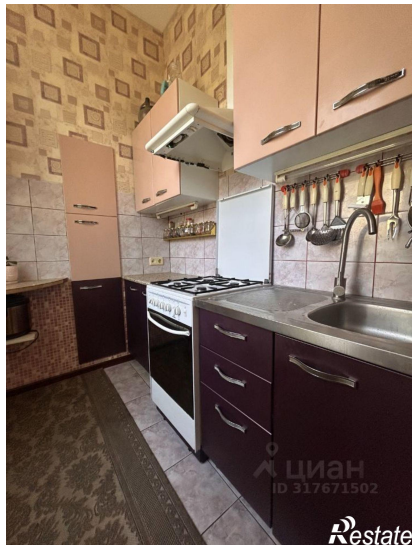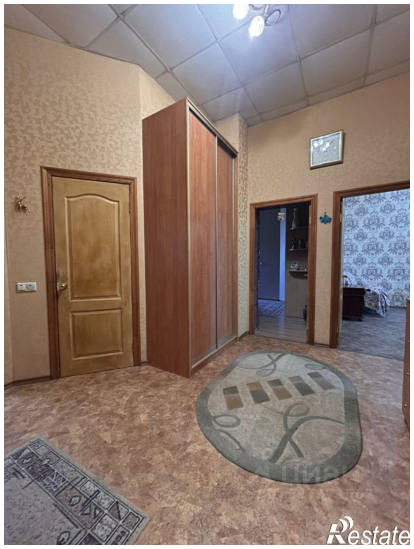
Количество комнат	4	Этаж	3
Этажей всего	3	Площадь кухни	13.00 кв. м