Купить квартиру за 6 200 000 рублей на Лисина ул, 6

Саратовская область, Городской округ Саратов, Саратов, Лисина ул, 6

6 200 000 Р
79 082Р за м^2

78.40 м^2	52.00 м^2	9.00 м^2	1 из 10
Общая	Жилая	Кухня	Этаж

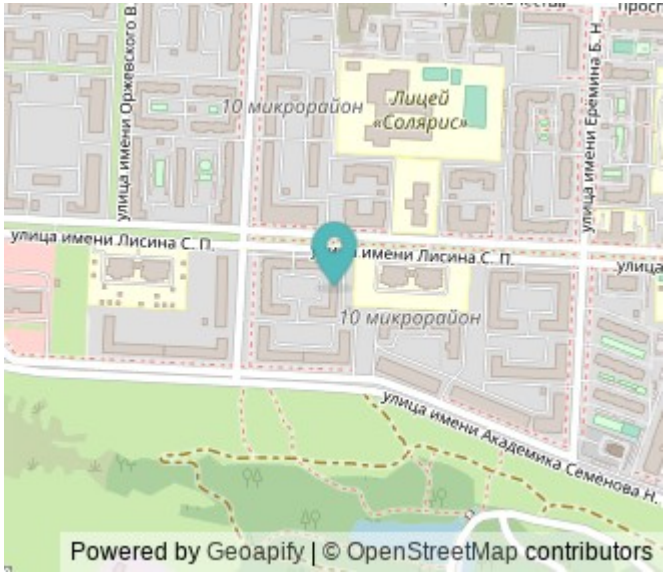

Продается 3-ком квартира в мкр. Солнечный -2. Кирпичный дом 2015 года постройки. Застройщик ГК"Аркада". Ухоженная придомовая территория , на которой располагаются парковка и детская площадка . В квартире сделан косметический ремонт, что позволяет заехать и жить в ней. Квартира планировки класса люкс: комнаты 20.4, 17.3 и 14.2 кв. м, окна выходят на разные стороны, кухня 9 кв.м. с выходом на лоджию, раздельный санузел, а так же имеется гардеробная. Отличное местоположение: в шаговой доступности сетевые магазины, остановки общественного транспорта, 2 детских сада, лице Солярис, поликлиника, рынок на Топольчанской, Бульвар Героев Отечества, Парк Семхоз.

3 с 25.06.2025, обновлен 19.08.2025

Продавец: Цитадель-А

Телефон: +79648496479

Характеристики

Количество комнат	3	Тип дома	кирпичный
Этаж	1	Этажей всего	10
Состояние объекта	хорошее	Наличие балкона	да
Наличие лифта	пассажирский лифт	Санузел	раздельный с/у
Площадь жилая	52.00 кв. м	Площадь кухни	9.00 кв. м
Наличие парковки	нет	Наличие мусоропровода	нет
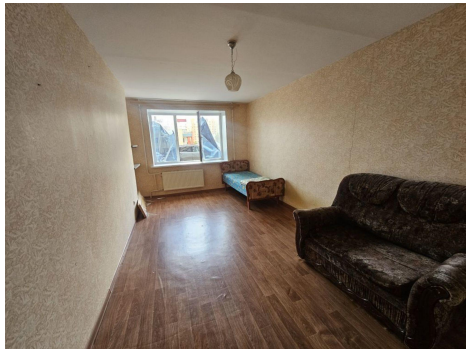
https://saratov.restate.ru/obj/prodazha-kvartiri-lisina-ul-6-18232127827/