Купить квартиру за 4 100 000 рублей на Батавина ул, 19

Саратовская область, Городской округ Саратов, Саратов, Батавина ул, 19

4 100 000 Р
93 182Р за м^2

44.00 м^2	19.00 м^2	12.00 м^2	2 из 10
Общая	Жилая	Кухня	Этаж

Предлагается к продаже ужтная, теплая квартира с евро ремонтом, мебелью и техникой. Благоустроенный и спокойный двор с детской и спортивной площадками. Есть парковочные места. Дом расположен в тихом спальном районе нового Солнечного. Вся инфраструктура рядом в шаговой доступности: школы, садики, магазины, парки, аптеки, бассейн и Дворец водных видов спорта. Продается в связи с переездом в другой город. Один собственник. Никто не прописан. Звоните ждем на просмотр!

0 с 25.06.2025, обновлен 19.08.2025

Продавец: Анникова Ирина Владимировна

Телефон: +79272212322

Характеристики
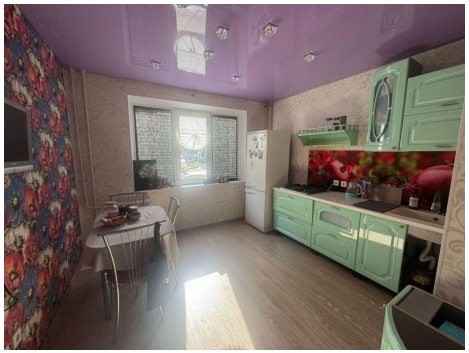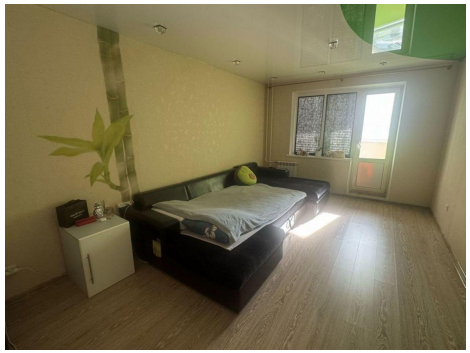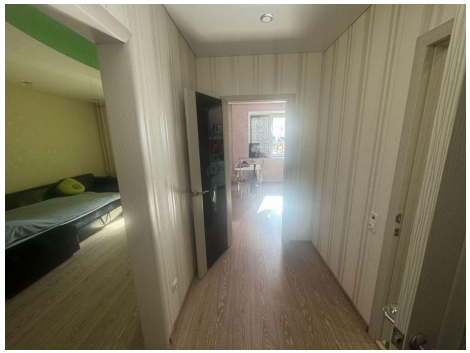
Количество комнат	1	Тип дома	панельный
Этаж	2	Этажей всего	10
Состояние объекта	отличное	Наличие балкона	да
Наличие лифта	пассажирский лифт	Санузел	совмещенный с/у
Площадь жилая	19.00 кв. м	Площадь кухни	12.00 кв. м
Наличие парковки	нет	Наличие мусоропровода	нет