Купить квартиру за 2 900 000 рублей на ул Высокая, 23

Саратовская область, Городской округ Саратов, Саратов, ул Высокая, 23

2 900 000 Р
65 909Р за м^2

44.00 м^2	6.00 м^2	2 из 6
Общая	Кухня	Этаж

Продается уютная трехкомнатная квартира по отличной цене . Общая площадь квартиры — 44,7 кв. м, расположена на комфортном 2-м этаже 6-этажного кирпичного дома. В квартире есть косметический ремонт, что позволяет сразу въехать и жить. Просторные комнаты дают возможность обустроить их на свой вкус. Уютная кухня площадью 6 кв. м . Окна выходят во двор. В шаговой доступности от дома находятся школы,детские сады, магазины,поликлиники .Тихий двор,много зелени ,бонус погреб,рядом место для шашлыков Приглашаем вас на просмотр, чтобы лично оценить все преимущества этой замечательной квартиры.

0 с 19.06.2025, обновлен 19.06.2025

Продавец: Собственник

Телефон: +79873509343

Характеристики

Количество комнат	3	Тип дома	кирпичный
Этаж	2	Этажей всего	6
Площадь кухни	6.00 кв. м		

https://saratov.restate.ru/obj/prodazha-tryohkomnatnoy-kvartiri-ul-vysokaya-23-18232124213/

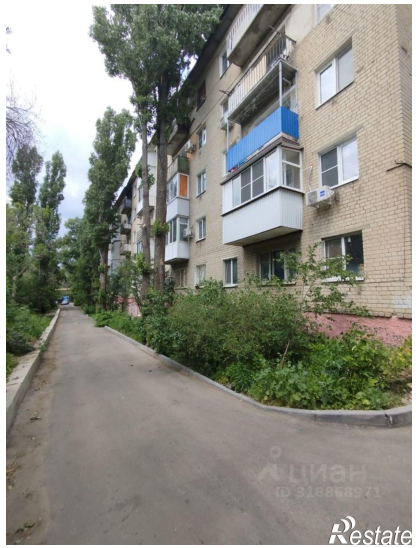

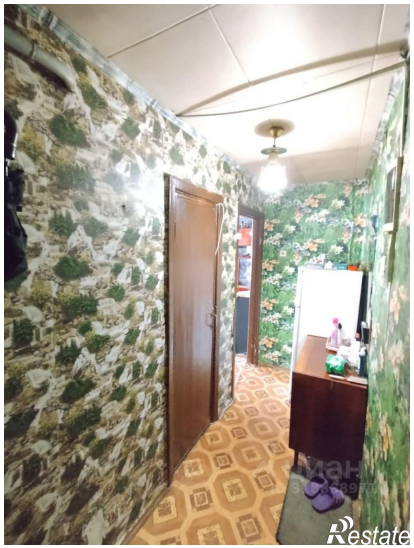
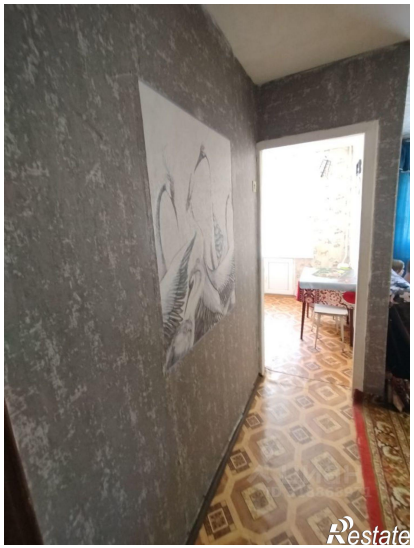
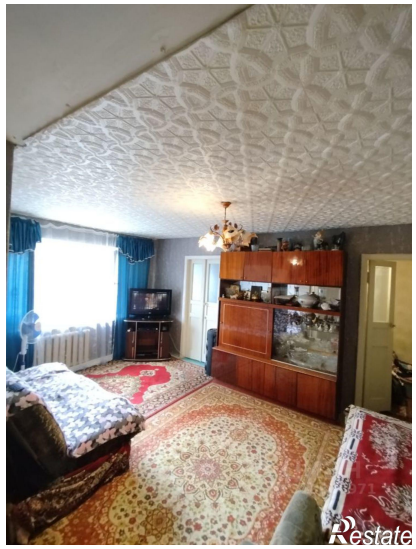
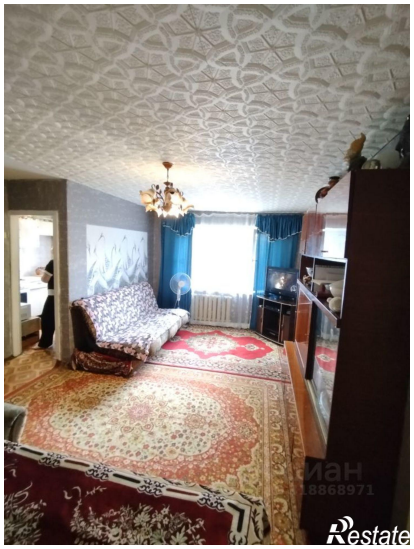

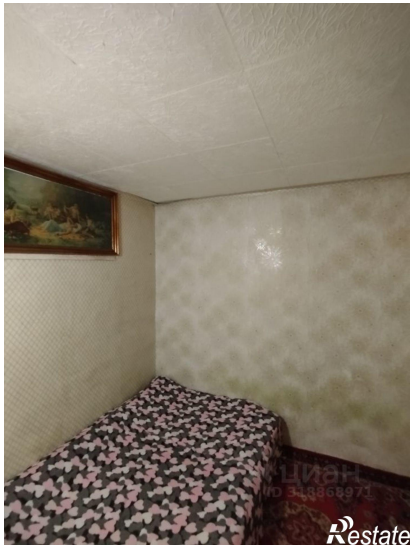
Restate

Restate