Купить квартиру за 3 200 000 рублей на ул Школьная, 27

Саратовская область, Городской округ Саратов, Саратов, ул Школьная, 27

3 200 000 Р
128 000Р за м^2

25.00 м^2	17.00 м^2	5.00 м^2	1 из 5
Общая	Жилая	Кухня	Этаж

Очень выгодное предложение,под сдачу в аренду,для студентов,молодых пар,одиноких людей. Продаётся 1 к.кв 25,8 м2 на 1 этаже 5 этажного дома. В квартире выполнен современный ремонт,на полу ламинат,натяжной потолок,пластиковые окна,хорошая входная дверь. Санузел совмещённый,имеется бойлер,проблем с горячей водой не будет. Очень хорошо развита инфраструктура,рядом есть всё:школы,сады,магазины. В 10 минутах ходьбы Тау Галерея,Сиеста,два рынка,остановки,Сбербанк,аптеки. Эта квартира ждёт именно вас,по всем вопросам,пишите или звоните.Буду очень рада вашему звонку!!!

0 с 18.06.2025, обновлен 18.06.2025

Продавец: Собственник

Телефон: +79873711792

Характеристики

Количество комнат	1	Тип дома	панельный
Этаж	1	Этажей всего	5
Площадь жилая	17.00 кв. м	Площадь кухни	5.00 кв. м
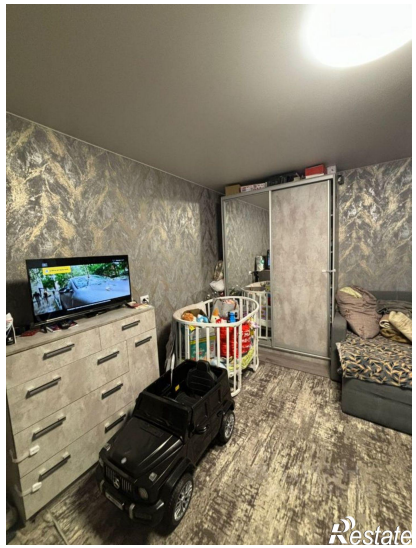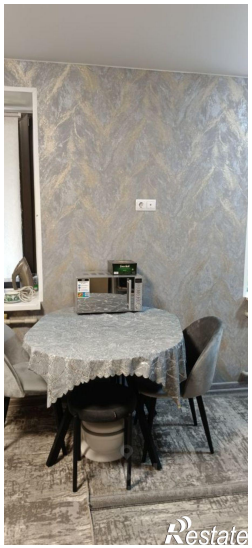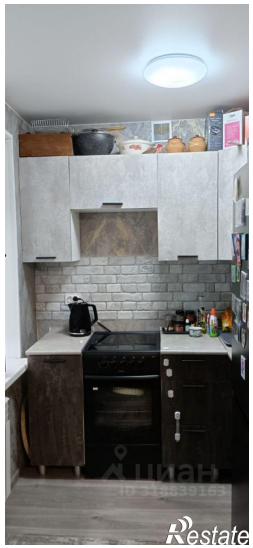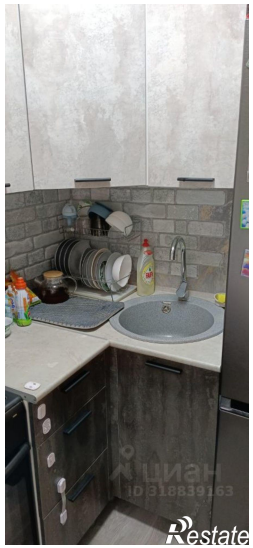
https://saratov.restate.ru/obj/prodazha-odnokomnatnoy-kvartiri-ul-shkolnaya-27-18232117671/