Купить квартиру за 4 200 000 рублей на 5-й Динамовский проезд, 7

Саратовская область, Городской округ Саратов, Саратов, 5-й Динамовский проезд, 7

4 200 000 Р
68 852Р за м^2

61.00 м^2	6.00 м^2	4 из 5
Общая	Кухня	Этаж

В заводском районе, в кирпичном доме продается трехкомнатная квартира, комнаты на две стороны. Квартира очень теплая, светлая, уютная. Частично заменена электропроводка, выведена отдельно на бытовую технику на кухне,в ванной и зал. Частично выравнены стены. Везде натяжные потолки и пластиковые окна, по всей квартире положен качественный линолеум. Очень много остается встроенной мебели и частично техника. Балкон застеклен. Ухоженный двор и подъезд. В пешей доступности несколько новых детских садиков, школа, остановка, рынок, множество магазинов. Торг!!!!

0 с 18.06.2025, обновлен 18.06.2025

Продавец: Собственник

Телефон: +79173209502

Характеристики

Количество комнат	3	Тип дома	кирпичный
Этаж	4	Этажей всего	5
Площадь кухни	6.00 кв. м		

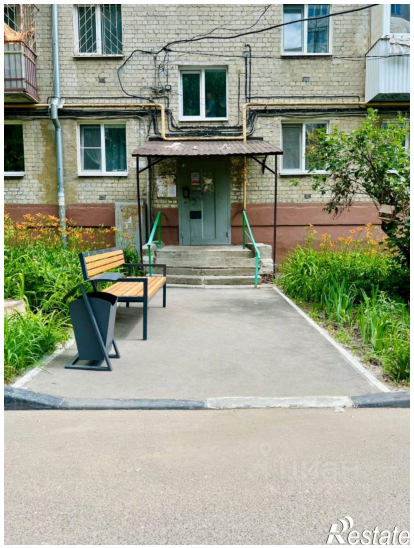

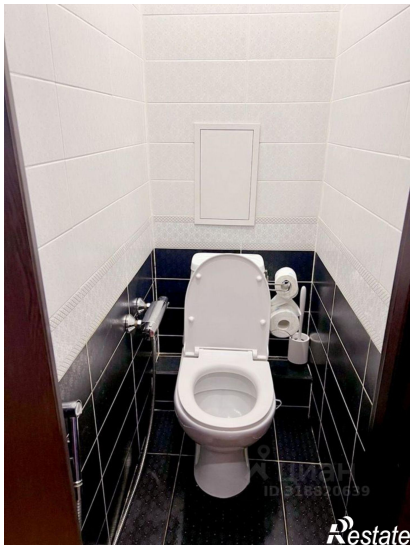

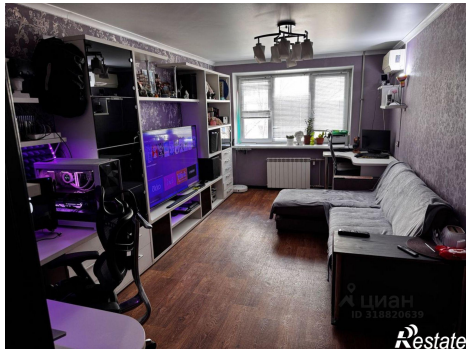
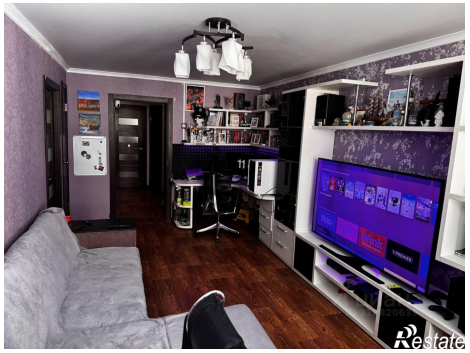

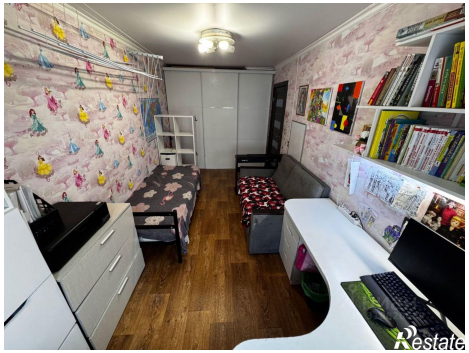
Restate

Restate