Купить квартиру за 12 000 000 рублей на Шелковичная улица, 4 к2

Саратовская область, Саратов, Шелковичная улица, 4 к2

12 000 000 Р
136 364Р за м^2

88.00 м^2
Общая

7 из 23
Этаж

Продам уютную, светлую и просторную квартиру для счастливой семейной жизни! В квартире выполнен дорогой и качественный евро ремонт: - двухуровневые потолки, - теплый пол (кухня, прихожая, санузел), - качественные дорогие межкомнатные двери. Красивая дорогая, совершенно новая мебель (кухня,спальный гарнитур, шкаф купе) это все останется. Заберут (техника: холодильник , ТВ, столы со стульями). Звоните договоримся о просмотре! Торг уместен.

0 с 17.06.2025, обновлен 18.06.2025

Продавец: Собственник

Телефон: +79878003466

Характеристики
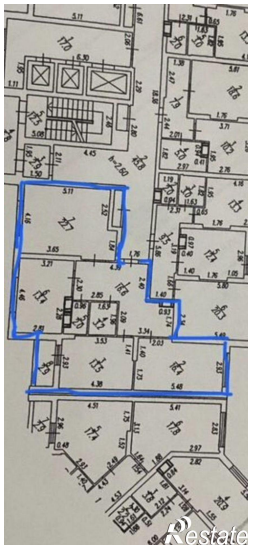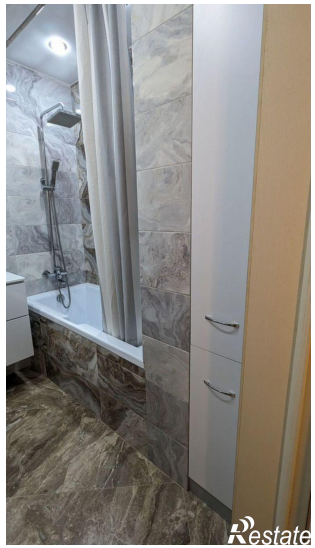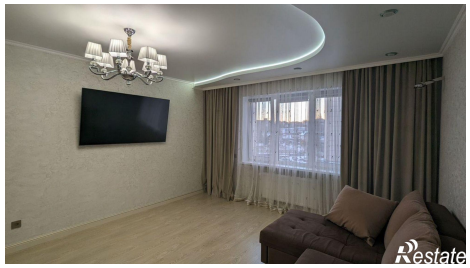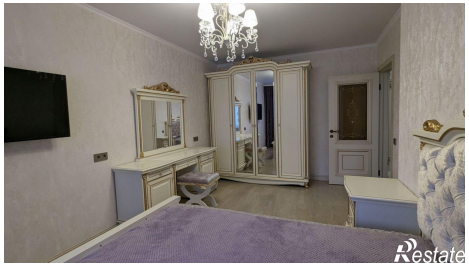
Количество комнат	3	Этаж	7
Этажей всего	23